

01	0,2	7
02	0,25	7
03	0,3	7
04	0,4	7
05	0,15	7
06	0,2	7
07	0,4	7
08	0,05	7
09	0,05	7
10	0,1	10
11	0,1	7
14	0,05	7
15	0,1	7
18	0,05	7
20	0,18	11
23	0,05	7
24	0,13	11
25	0,13	7
28	0,1	7
30	0,2	7
50	0,25	7
100	0,15	100
124	0,3	7
150	0,15	7
170	0,1	170
252	0,15	7
253	0,13	7
254	0,1	7
255	0,6	7

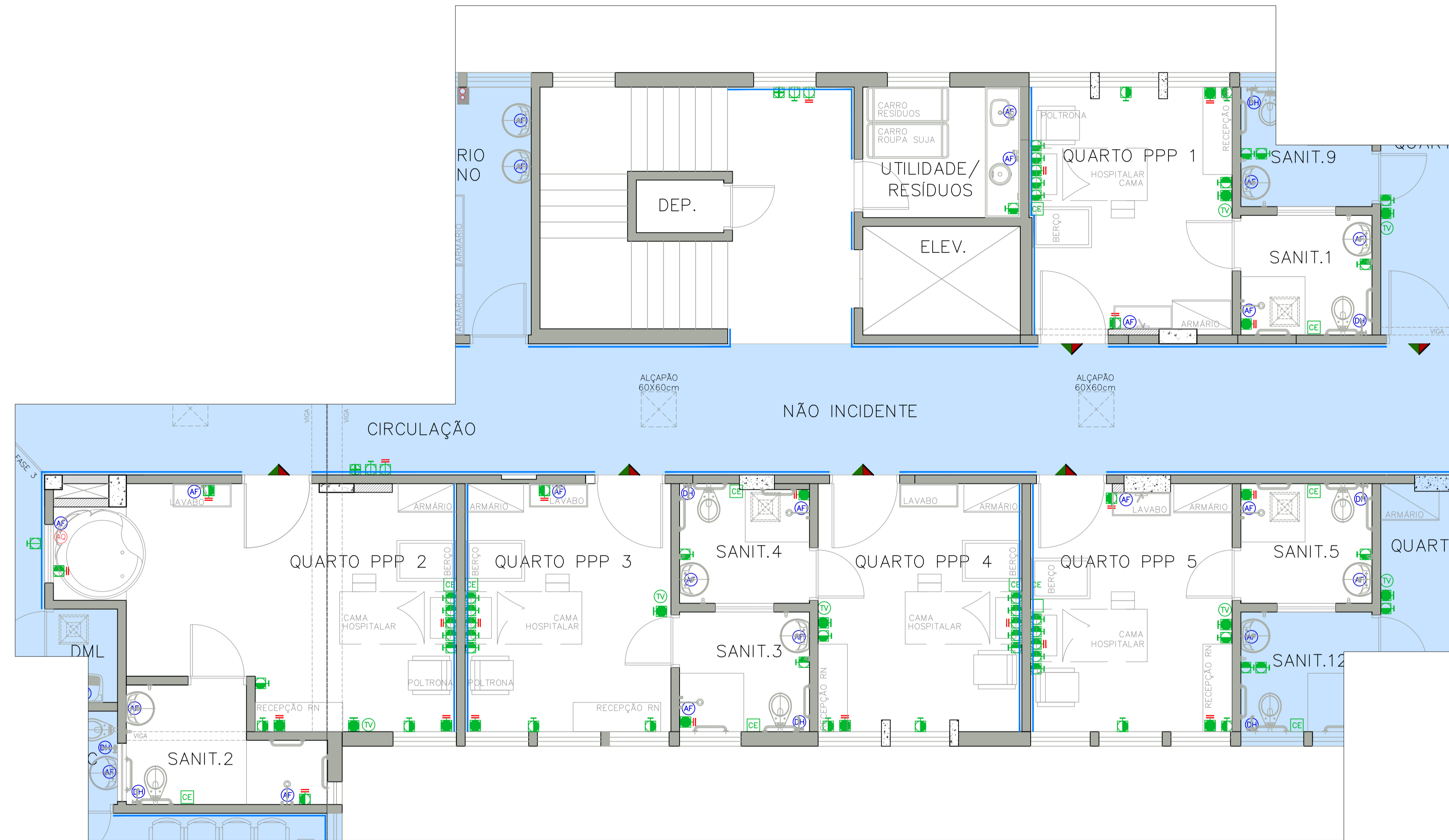

PLANTA BAIXA – FASE 3
ESCALA: 1:50

ELÉTRICA E TELECOMUNICAÇÕES

- TOMADA BAIXA 110V H= 30 cm ou indicada
- TOMADA MÉDIA 110V H= 110cm ou indicada
- TOMADA ALTA 110V/H= 220 cm ou indicada
- TOMADA BAIXA 220V H= 30 cm ou indicada
- TOMADA MÉDIA 220V H= 110 cm ou indicada
- TOMADA ALTA 220V H= 220 cm ou indicada
- TOMADA SCHUKO H= 110 cm ou indicada
- PONTO PARA VOZ E DADOS COM CONECTOR RJ-45 H= 30 cm ou indicada
- PONTO PARA VOZ E DADOS COM CONECTOR RJ-45 H= 110 cm ou indicada
- PONTO PARA VOZ E DADOS COM CONECTOR RJ-45 H= 220 cm ou indicada
- WI-FI
- PONTO PARA ANTENA DE TV COM CONECTOR "F" h=220cm (ou indicada) (montado em caixa 4"x4")

CHAMADA DE ENFERMAGEM

- CHAMADA DE ENFERMAGEM (Ref: ERTEL) (montado em caixa 3"x3" sextavada - h=130cm)
- CENTRAL DO SISTEMA DE SINALIZAÇÃO DE ENFERMAGEM
- PAINEL REPETIDOR DA CENTRAL DE CHAMADA DE ENFERMAGEM (DISPLAY EM CRISTAL LÍQUIDO)
- SINALIZADOR DE PORTA COM LÂMPADA VERMELHA E VERDE h= 20cm ACIMA DO BATENTE DA PORTA

MONITORAMENTO DE PACIENTES

- MONITOR CARDÍACO
- CENTRAL DE MONITORAMENTO CARDÍACO (montado em cx 4"x4")

HIDRÁULICA

- DUCHA HIGIÊNICA
- ÁGUA FRIA
- ÁGUA QUENTE

PLANTA CHAVE

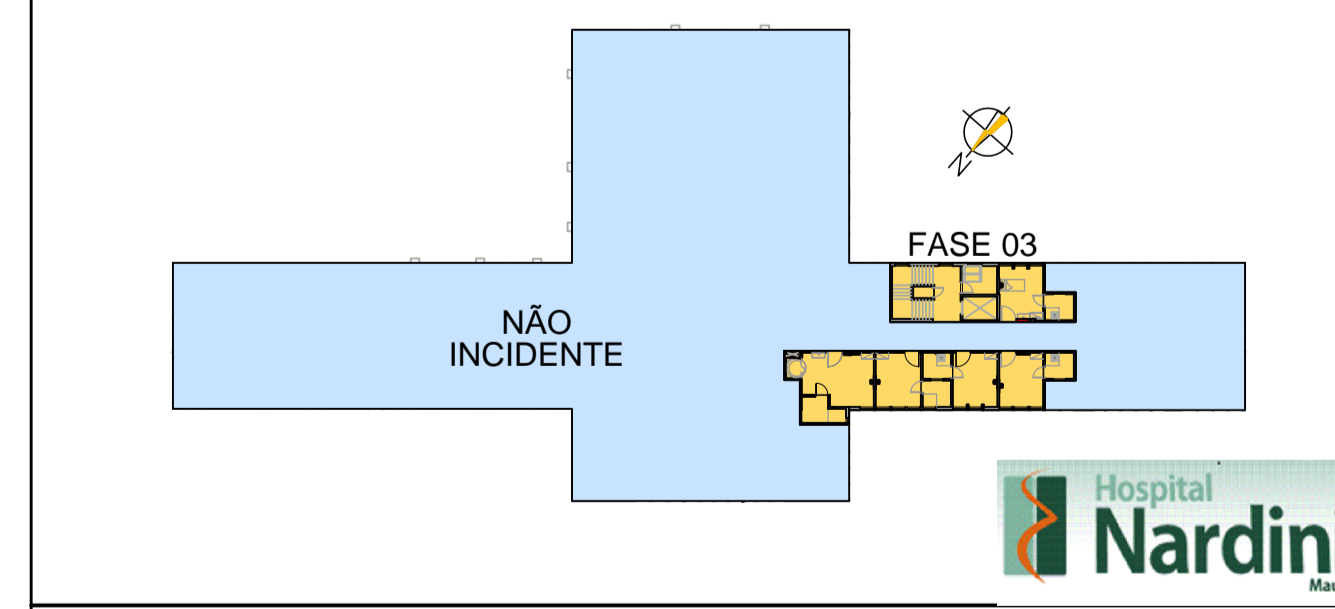

REVISÕES

REVISÃO	DATA	ASSUNTO
01	30/07/2017	MODIFICAÇÕES NO BLOCO SERV. ENFERM. / QUARTO PPP / VESTIÁRIOS / CUIDADOS INTERMED. / TROCA DAS PORTAS DOS SANITÁRIOS
02	09/08/2015	EMISSÃO FINAL

Descrição: REFORMA 4.PAVIMENTO - FASE 3 LOCAÇÃO DE TOMADAS/TELEFÔNIA/DADOS		Proprietários: HOSPITAL RADAMES NARDINI
Local: MAUÁ	Autor do Projeto: ALEXANDRE ROMANO	Ass.: Alexandre Romano Arquiteto
Fase: PRE-EXECUTIVO	Responsável Técnico: ALEXANDRE ROMANO	Ass.: Alexandre Romano Arquiteto
Desenho: Níveis	Revisão: 01	Escala: 1:50
Rua Ribeiro de Barros, 233 Lj3 Pompeia São Paulo SP CEP: 05027-020 Tel: 11 30217301 Cel: 11 991588866 Cof. 16.81289125 www.aramarquitetura.org.br		Data: AGOSTO/2017
Folha: 05/11		