

01	0,2	7
02	0,25	7
03	0,3	7
04	0,4	7
05	0,5	7
06	0,6	7
07	0,7	7
08	0,8	7
09	0,9	7
10	1,0	7
11	1,1	7
12	1,2	7
13	1,3	7
14	1,4	7
15	1,5	7
16	1,6	7
17	1,7	7
18	1,8	7
19	1,9	7
20	2,0	7
21	2,1	7
22	2,2	7
23	2,3	7
24	2,4	7
25	2,5	7
26	2,6	7
27	2,7	7
28	2,8	7
29	2,9	7
30	3,0	7
31	3,1	7
32	3,2	7
33	3,3	7
34	3,4	7
35	3,5	7
36	3,6	7
37	3,7	7
38	3,8	7
39	3,9	7
40	4,0	7
41	4,1	7
42	4,2	7
43	4,3	7
44	4,4	7
45	4,5	7
46	4,6	7
47	4,7	7
48	4,8	7
49	4,9	7
50	5,0	7
51	5,1	7
52	5,2	7
53	5,3	7
54	5,4	7
55	5,5	7
56	5,6	7
57	5,7	7
58	5,8	7
59	5,9	7
60	6,0	7

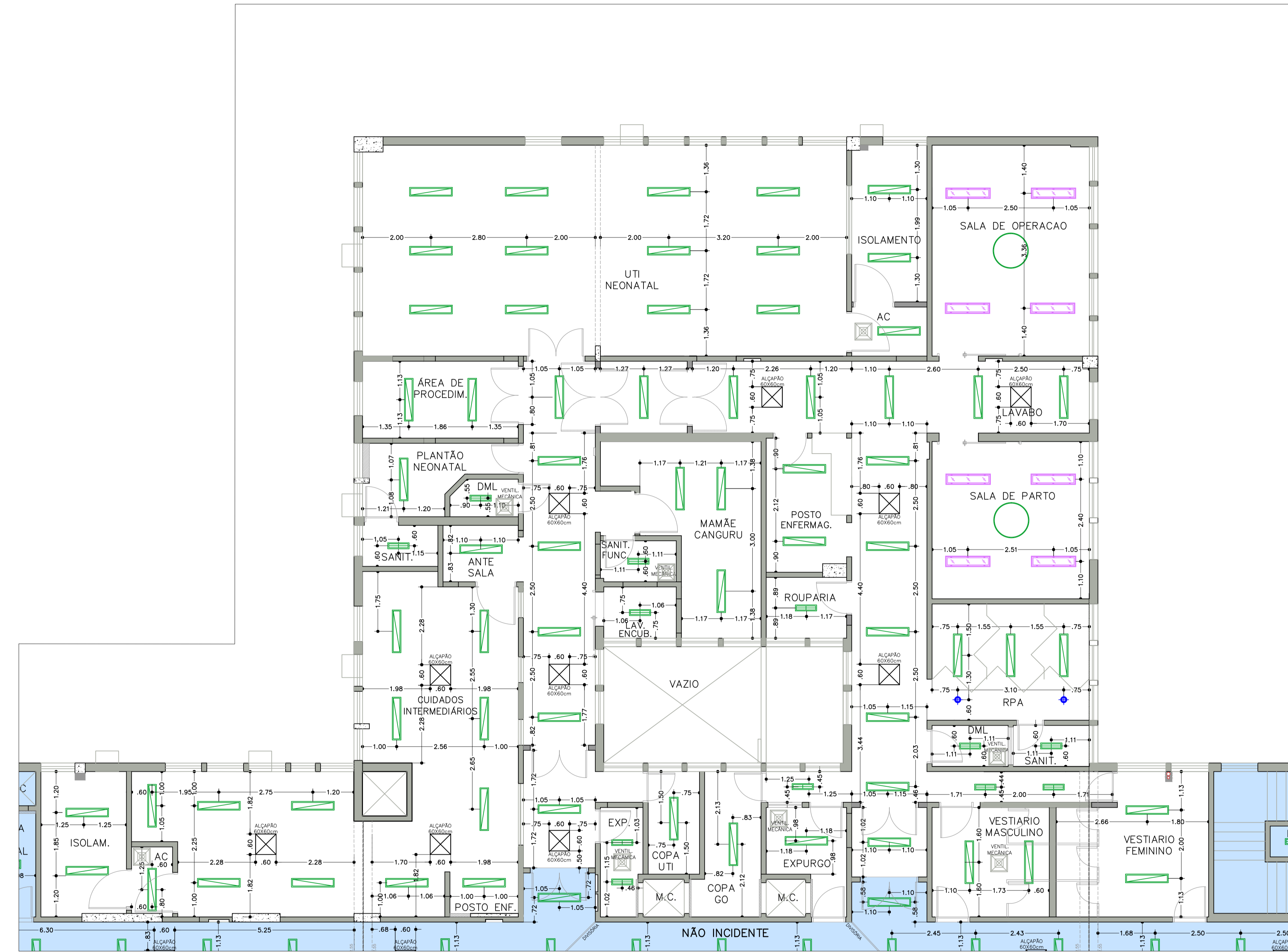

LUMINÁRIAS		
LM1-N		LUMINÁRIA LED RETANGULAR DE EMBUTIR, COM DIFUSOR EM ACRILICO TRANSLUCIDO, 4.000 K, FLUXO LUMINOSO DE 4.200 A 4800 LM, POTENCIA DE 37 A 44W, COMPOSTA POR MÓDULOS LED IRC >=80, VIDA ÚTIL DE, NO MÍNIMO, 30.000 H, DRIVER PARA TENSÃO 220 V OU MULTITENSÃO DE 100 A 250 V, EFICIÊNCIA MÍNIMA DE 105 LM/W, CORPO EM CHAPA DE AÇO TRATADA E ACABAMENTO EM PINTURA ELETROSTÁTICA NA COR BRANCA.
LM2-N		LUMINÁRIA DE EMBUTIR EM FORRO DE GESSO OU MODULADO COM PERFIL "T" DE ABA 25MM, CORPO E ALETAS PLANAS EM CHAPA DE AÇO TRATADA COM ACABAMENTO EM PINTURA ELETROSTÁTICA NA COR BRANCA, REFLETOR EM ALUMÍNIO ANODIZADO DE ALTO BRILHO (REFLEXÃO TOTAL DE 86%), EQUIPADA COM PORTA-LÂMPADA ANTIVIBRATÓRIO EM POLICARBONATO, COM TRAVA DE SEGURANÇA E PROTEÇÃO CONTRA AQUECIMENTO NOS CONTATOS. TAMANHO 58x258x618mm (AxLxC) NICHOS 240x625 (LxC) RENDIMENTO: 73%
LM3-N		LUMINÁRIA DE EMBUTIR EM FORRO DE GESSO, CORPO / REFLETOR EM CHAPA DE AÇO TRATADA COM ACABAMENTO EM PINTURA ELETROSTÁTICA NA COR BRANCA, DIFUSOR EM ACRILICO TRANSLUCIDO OU ACRILICO PONTILHADO, EQUIPADA COM PORTA-LÂMPADA ANTIVIBRATÓRIO EM POLICARBONATO, COM TRAVA DE SEGURANÇA E PROTEÇÃO CONTRA AQUECIMENTO NOS CONTATOS. TAMANHO 62x174x1243mm (AxLxC) NICHOS 160x1230mm (LxC) RENDIMENTO: ~85%
LM4-N		LUMINÁRIA COMUM DIMERIZADA

- INDICAÇÃO DE EXAUSTÃO/ALÇAPÃO 50x50cm
- INDICAÇÃO DE ALÇAPÃO 60x60cm

NOTA:
HAVERÁ FORRO ACARTONADO, GYPSUM ESTRUTURADO TIPO FGE, ESP. 12,5mm, COM TABICA DE 2cm, EM TODOS OS AMBIENTES.



PLANTA FASE – FASE 2
ESCALA: 1:75

REVISÕES			
01	30/07/2017	MODIFICAÇÕES NO BLOCO SERV. ENFERM. / QUARTO PP2 / VESTIÁRIOS / CUIDADOS INTERMED. / TROCA DAS PORTAS DOS SANITÁRIOS	
02	07/08/2017	REVISÃO MECÂNICA	
REVISÃO	DATA	ASSUNTO	
Descrição:		Proprietários:	HOSPITAL RADAMES NARDINI
REFORMA 4.PAVIMENTO - FASE 2 LOCAÇÃO DE LUMINÁRIAS		Autor do Projeto:	Ass.: Alexandre Romano Arquiteto
Local: MAUÁ		Responsável Técnico:	Ass.:
Fase: PRÉ-EXECUTIVO		Desenho: Níveis	Revisão: 01
Escala: 1:75		Data: AGOSTO/2017	Folha: 04/11