

LEGENDA

- 01 ARMÁRIO ROUPEIRO EM AÇO COM CHAVES
- 02 BANCO EM ALVENARIA REVESTIDO COM AZULEJOS
- 03 LAVATÓRIO EM GRANITO COM TORNEIRA DE ACIONAMENTO AUTOMÁTICO
- 04 PRATELEIRAS EM ALVENARIA PARA DESPENSA DE ALIMENTOS
- 05 BANCADA EM GRANITO COM PRATELEIRA EM ALVENARIA REVESTIDA COM AZULEJOS
- ALVENARIA NOVA

ACABAMENTO PISO	
SÍMBOLO	MATERIAL
1	Cerâmico 35 x 35 cm - cor branca - PEI 5 - rejunte cor cinza
2	Cerâmico 35 x 35 cm - cor areia - PEI 5 - rejunte cor café

ACABAMENTO PAREDE	
SÍMBOLO	MATERIAL
1	Pintura Acrílica - Suvinil, sobre massa corrida acrílica.
2	Pintura latex PVA - cor areia - Suvinil, sobre massa corrida, com barra impermeável h=1,50m. do piso, na cor pérola acrílica - Suvinil, sobre massa corrida acrílica.
3	Revestimento Cer. 20x20 - Cor braca, sobre bloco de concreto revestido com chapisco e emboço. Rejunte cor branca.
4	Revestimento Cer. 20x20 - Cor areia, sobre bloco de concreto revestido com chapisco e emboço. Rejunte cor café

NOTA: Acabamento com chapisco, emboço, reboco, massa fina e massa corrida

ACABAMENTO FORRO	
SÍMBOLO	MATERIAL
1	Pintura Látex PVA sobre Massa Corrida - Branco

EM JANELAS			
ÍTEM	MEDIDAS (L x H x P)	MATERIAL	QTE
CF.03	CAIXILHO 1,00 x 0,40 x 2,30	idem	01
TOTAL			1

EM PORTAS			
ÍTEM	MEDIDAS (L x h x hpeitoril)	MATERIAL	QTE
PF.01	Porta 1 folha - externa: 0,80 x 2,10	Ferro galvanizado - Pintura Esm. Sint. (cor a definir)	01
PM.01	Porta 1 folha - externa: 1,20 x 2,10	Madeira - Pintura Esm. Sint. (adap. deficientes) - cor a definir	01
PM.02	Porta 1 folha - interna: 0,60 x 1,60	Divisórias sanitárias e portas para banheiros, em painéis de laminado melamínico estrutural para áreas molhadas.	06
TOTAL			8

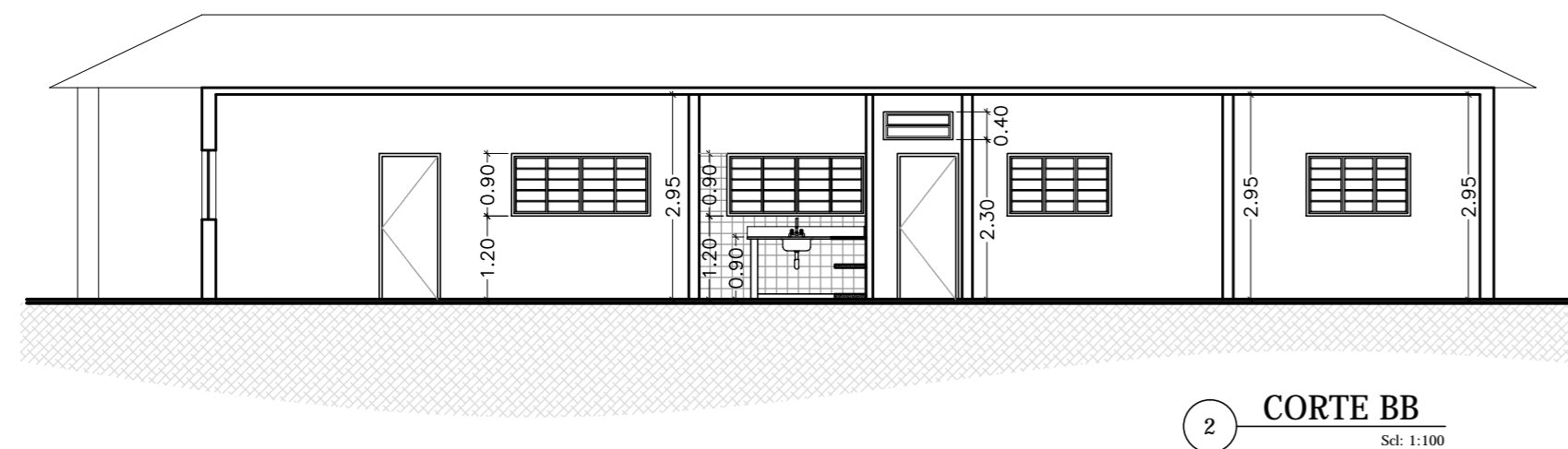
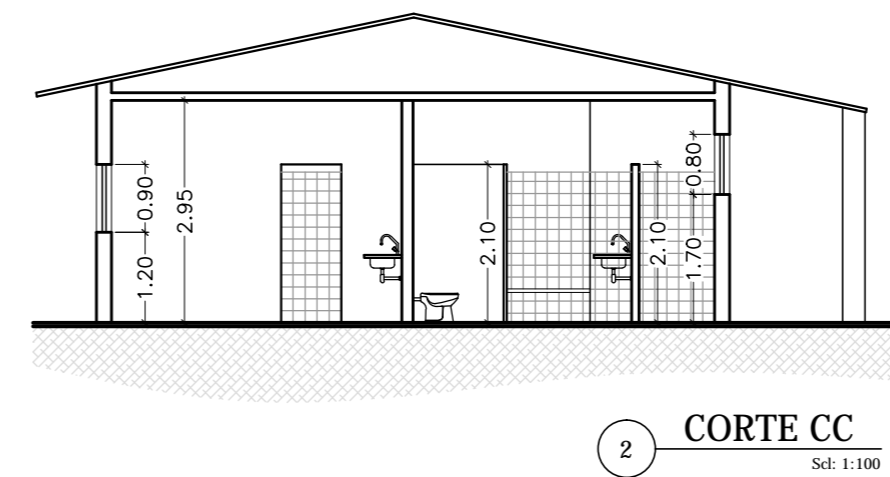
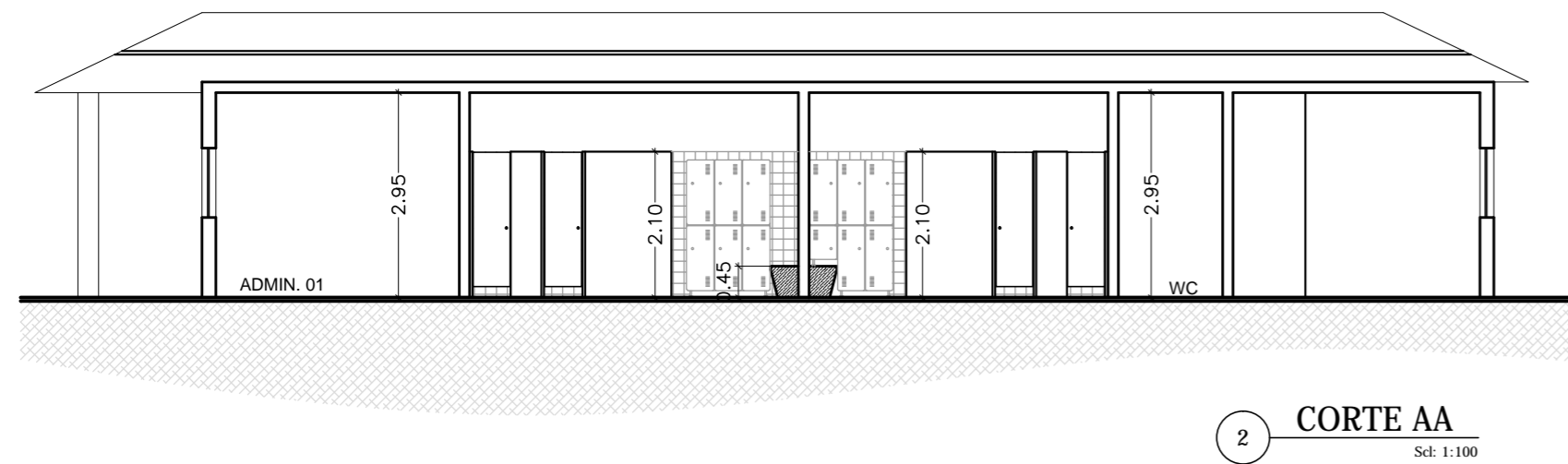

NOTAS GERAIS

- 1 - DEVERÃO SER CONFERIDAS AS DIMENSÕES, COTAS E NÍVEIS NO LOCAL.
- 2 - NÃO DEVERÃO SER AFERIDAS MEDIDAS POR ESCALA / ESCALÍMETRO
- 3 - TODAS AS COTAS E NÍVEIS, ESTÃO EM METROS.
- 4 - A PLATAFORMA ELEVATÓRIA, MOBILIÁRIOS E EQUIPAMENTOS ESPECÍFICOS DE ILUMINAÇÃO E MÍDIA SERÃO OBJETOS DE OUTRO CONTRATO DE LICITAÇÃO PREVISTO PARA COMPRAS.

OBSERVAÇÕES

- TODOS OS PISOS SERÃO ANTIDERRAPANTES.
- A PINTURA SERÁ LAVÁVEL.
- COZINHA E DESPENSA TERÃO PORTAS COM PROTEÇÃO CONTRA ROEDORES E JANELAS TELADAS (TELA TIPO MOSQUITEIRO).
- TODOS OS AMBIENTES TERÃO ILUMINAÇÃO ADEQUADA, TOMADAS 110, INTERRUPTORES PRÓXIMO ÀS PORTAS, PONTOS PARA VENTILAÇÃO, PONTO DE REDE E TELEFONIA (LINHA EXTERNA OU INTERFONE CONF. ESPECIFICADO).
- OS SANITÁRIOS E WCS UTILIZADOS POR DEFICIENTES TERÃO BARRAS DE SEGURANÇA, CONF. NT. E DET. ESPECÍFICOS.

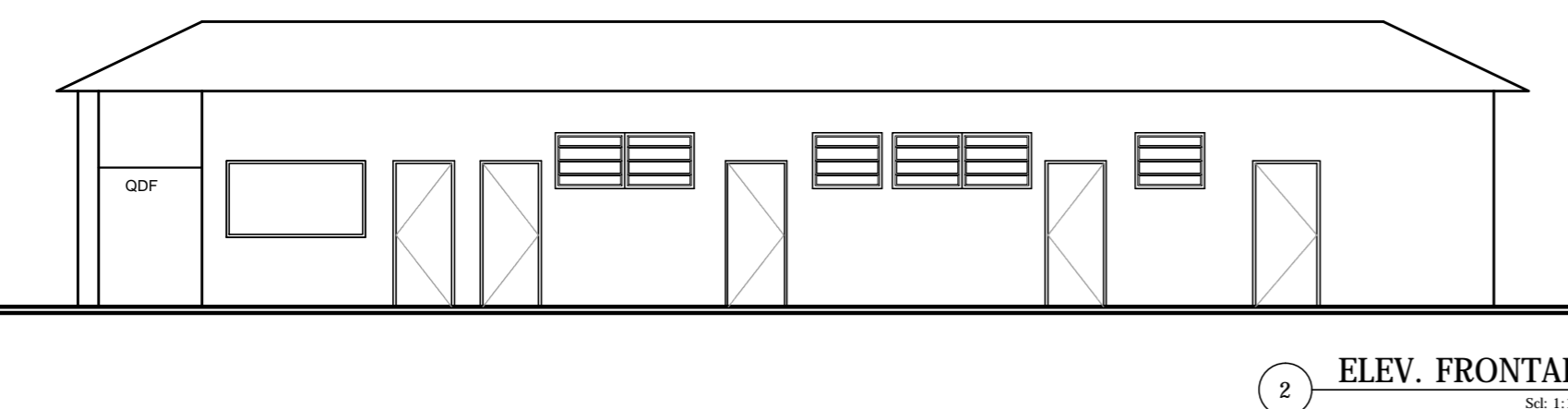

PREFEITURA MUNICIPAL DE MAUÁ
- SMOP -
DIVISÃO TÉCNICA DE PROJETOS E FISCALIZAÇÃO DE OBRAS

PROJETO			PRANCHA	
REFORMA DA SEDE ADMINISTRATIVA - GRUTA			08	
ASSUNTO				
PROJETO BÁSICO ARQUITETÔNICO (PLANTA, CORTE E ELEV.)			REVISÃO	
LOCAL			01	
RUA LUZIA DA SILVA ITABAIANA, 101			DATA	
JARDIM ITAPEVA			mar/17	
PROJETO	DESENHO	ESCALA	FASE DO PROJETO	DATA
SO	FABIANA	1:100	PROJETO BÁSICO	mar/17
CONFERIDO POR:			APROVADO POR:	
CONFERIDO EM:			APROVADO EM:	