

DE-MAU01-BARÃO ZAIRA-PB-DRE-106

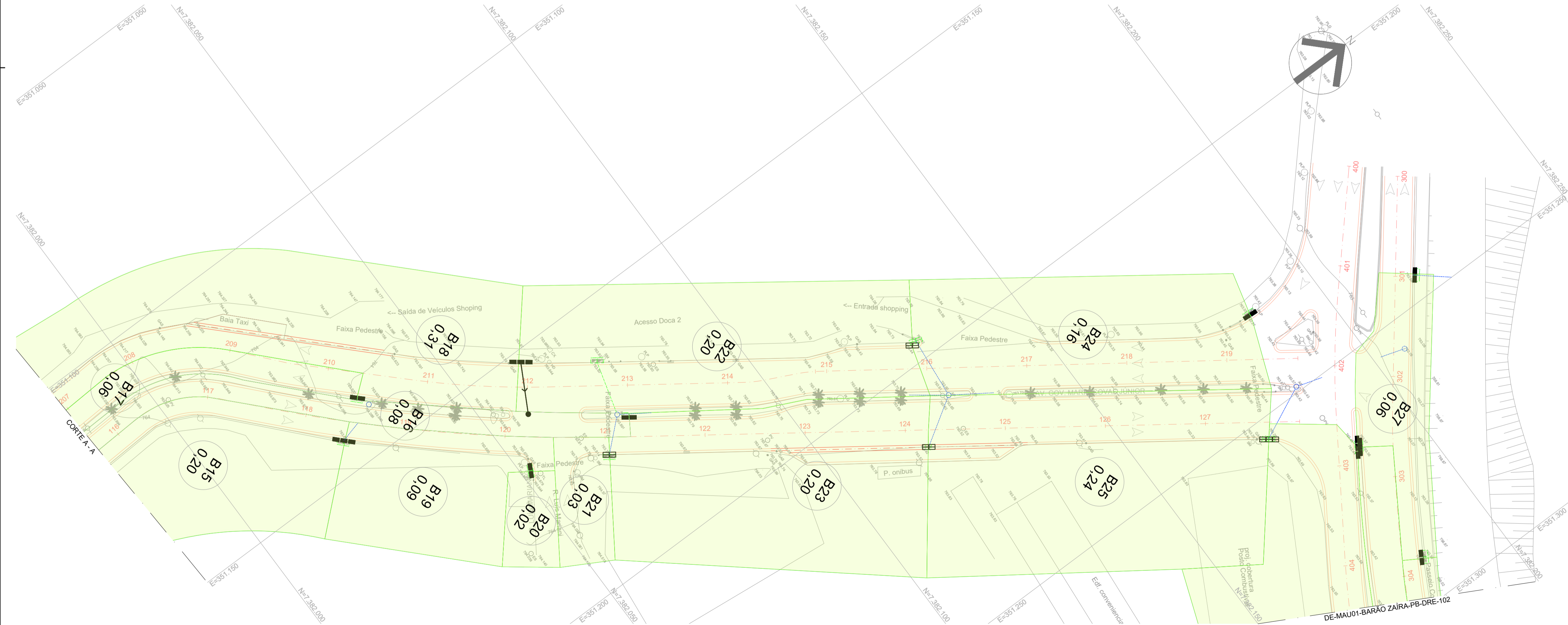

DE-MAU01-BARÃO ZAIRA-PB-DRE-102

NOTAS:
 1 - NÃO É PERMITIDO RETIRAR GRAFICAMENTE MEDIDAS DESTES DESENHOS, NEM PARA LOCAÇÃO DE CAMPO E NEM PARA A CONFEÇÃO DE DESENHOS DE CONSTRUÇÃO OU OUTROS;
 2 - DIMENSÕES EM METRO, EXCETO INDICAÇÕES CONTRÁRIAS.
 3 - TODAS AS ÁREAS DAS MICRO BACIAS EM PLANTA ESTÃO REPRESENTADAS EM HECTARES.

- LEGENDA:**
- TOPOGRAFIA EXISTENTE
 - CURVAS DE NÍVEL
 - TRAÇADO GEOMÉTRICO
 - EIXO ESTAQUEADO
 - DIVISOR DE BACIA
 - ÁREA DA BACIA (ha)
 - ÁREA DE BACIA
 - REDE DE DRENAGEM PROJETADA
 - PONTO BAIXO
 - PONTO ALTO

REVISÃO	NR	DATA	NATUREZA DA REVISÃO	EXECUÇÃO	VERIFICAÇÃO	APROVAÇÃO	DOCUMENTO DE REFERÊNCIA	DATA	FIRMA	NR DO DESENHO
C	1	SETEMBRO/2025	REVISÃO GERAL		DANIELA CAMPOS					
B	1	JULHO/2025	REVISÃO GERAL		RODNEY SCHIAVON					
A	1	MARÇO/2025	EMIÇÃO INICIAL		RODNEY SCHIAVON					

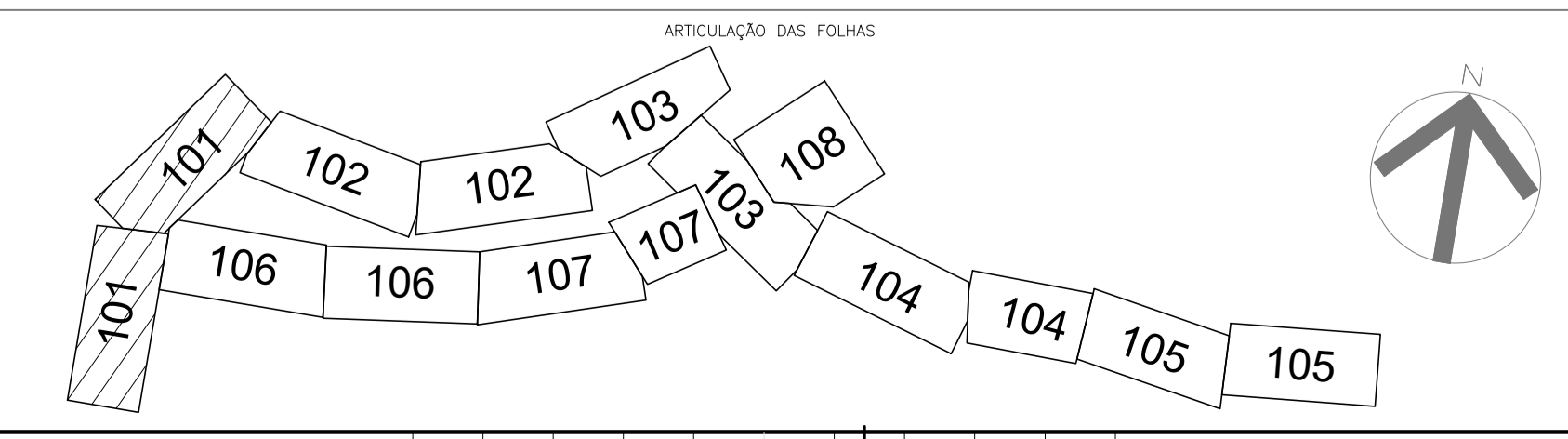

TYLin

DESENVOLVIMENTO: ROBISON CYPRIANI
 DESENHO: IGOR SILVA
 VERIFICAÇÃO: DANIELA CAMPOS
 RESP. TÉCNICO: ENGº GABRIEL FERIANCIC
 CREA/CAU: 5061524119-SP ART./RRT: 2620250901460
 ASSINATURA:

PREFEITURA DO MUNICÍPIO DE MAUÁ
 SECRETARIA DE OBRAS

OBJETO: REQUALIFICAÇÃO VIÁRIA E IMPLANTAÇÃO DAS PARADAS CORREDOR DE ÔNIBUS BARÃO ZAÍRA
 ASSUNTO: PROJETO BÁSICO DE DRENAGEM PLANTA DE BACIAS
 ARQUIVO: DE-MAU01-BARÃO ZAÍRA-PB-DRE-101
 ASSINATURA: APROVADO POR:

ESCALA: H = 1:500
 OPERAÇÃO: MAU01
 TRABALHO: DRE
 DES. Nº: 101
 DATA: 24/09/2025
 REVISÃO: C

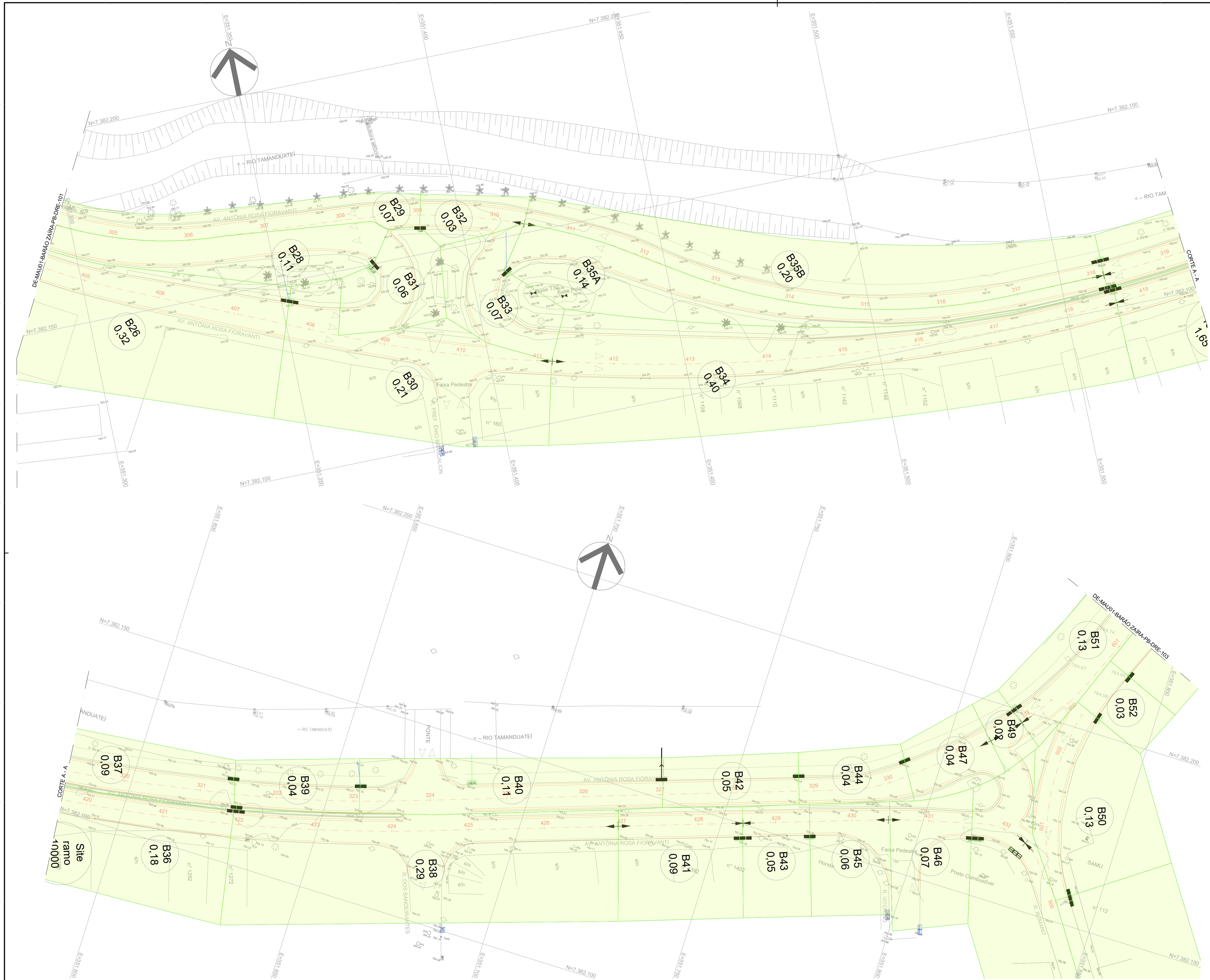

NOTAS:
 1 - NÃO É PERMITIDO RETIRAR GRAFICAMENTE MEDIDAS DESTES DESENHO, NEM PARA LOCAÇÃO DE CAMPO E NEM PARA A CONFEÇÃO DE DESENHOS DE CONSTRUÇÃO OU OUTROS;
 2 - DIMENSÕES EM METRO, EXCETO INDICAÇÕES CONTRÁRIAS.
 3 - TODAS AS ÁREAS DAS MICRO BACIAS EM PLANTA ESTÃO REPRESENTADAS EM HECTARES.

- LEGENDA:**
- TOPOGRAFIA EXISTENTE
 - CURVAS DE NÍVEL
 - TRAÇADO GEOMÉTRICO
 - EIXO ESTAGUADO
 - DIVISOR DE BACIA
 - ÁREA DA BACIA (ha)
 - ÁREA DE BACIA
 - REDE DE DRENAGEM PROJETADA
 - PONTO BAIXO
 - PONTO ALTO

REVISÃO	DATA	NATUREZA DA REVISÃO	EXECUÇÃO	VERIFICAÇÃO	APROVAÇÃO	DOCUMENTO DE REFERÊNCIA	DATA	FIRMA	Nº DO DESENHO
C	SETEMBRO/2025	REVISÃO GERAL		DANIELA CAMPOS					
B	JULHO/2025	REVISÃO GERAL		RODNEY SCHIAVON					
A	MARÇO/2025	EMISSÃO INICIAL		RODNEY SCHIAVON					

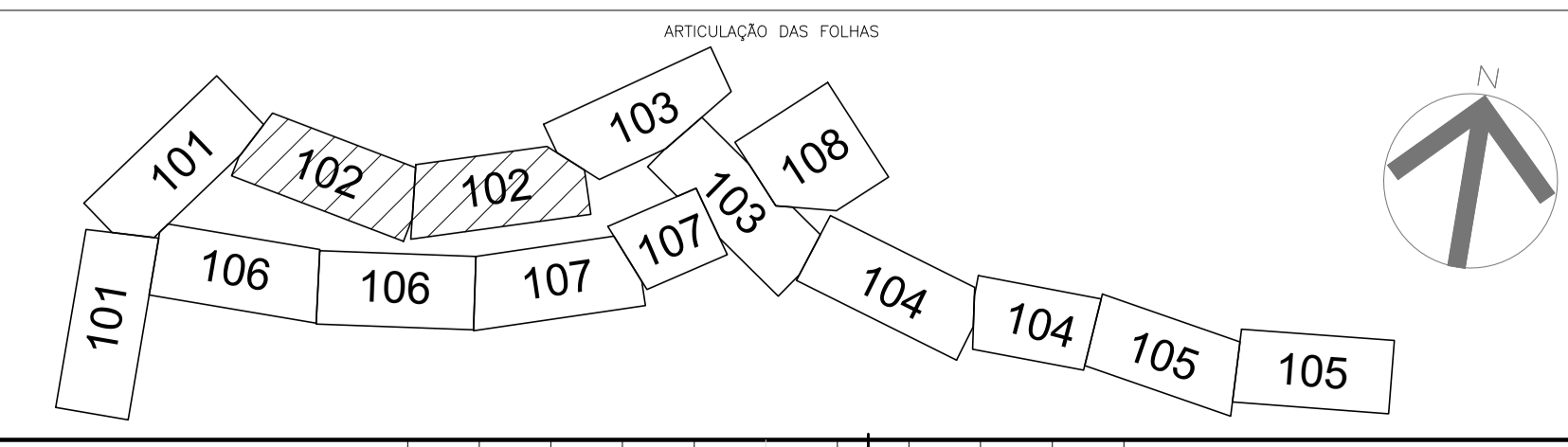

TYLin

DESENVOLVIMENTO: ROBISON CYPRIANI
 DESENHO: IGOR SILVA
 VERIFICAÇÃO: DANIELA CAMPOS
 RESP. TÉCNICO: ENG. GABRIEL FERIANCIC
 CREA/CAU: 5061524119-SP ART/RRR: 2620250901460
 ASSINATURA:

PREFEITURA DO MUNICÍPIO DE MAUÁ
 SECRETARIA DE OBRAS

OBJETO: REQUALIFICAÇÃO VIÁRIA E IMPLANTAÇÃO DAS PARADAS
 CORREDOR DE ÔNIBUS BARÃO ZAIRA

ASSUNTO: PROJETO BÁSICO DE DRENAGEM
 PLANTA DE BACIAS

ARQUIVO: DE-MAU01-BARÃO ZAIRA-PB-DRE-102

ASSINATURA: APROVADO POR:

ESCALA: H = 1:500
 OPERAÇÃO: MAU01
 TRABALHO: DRE
 DESLNº: 102
 DATA: 24/09/2025
 REVISÃO: C

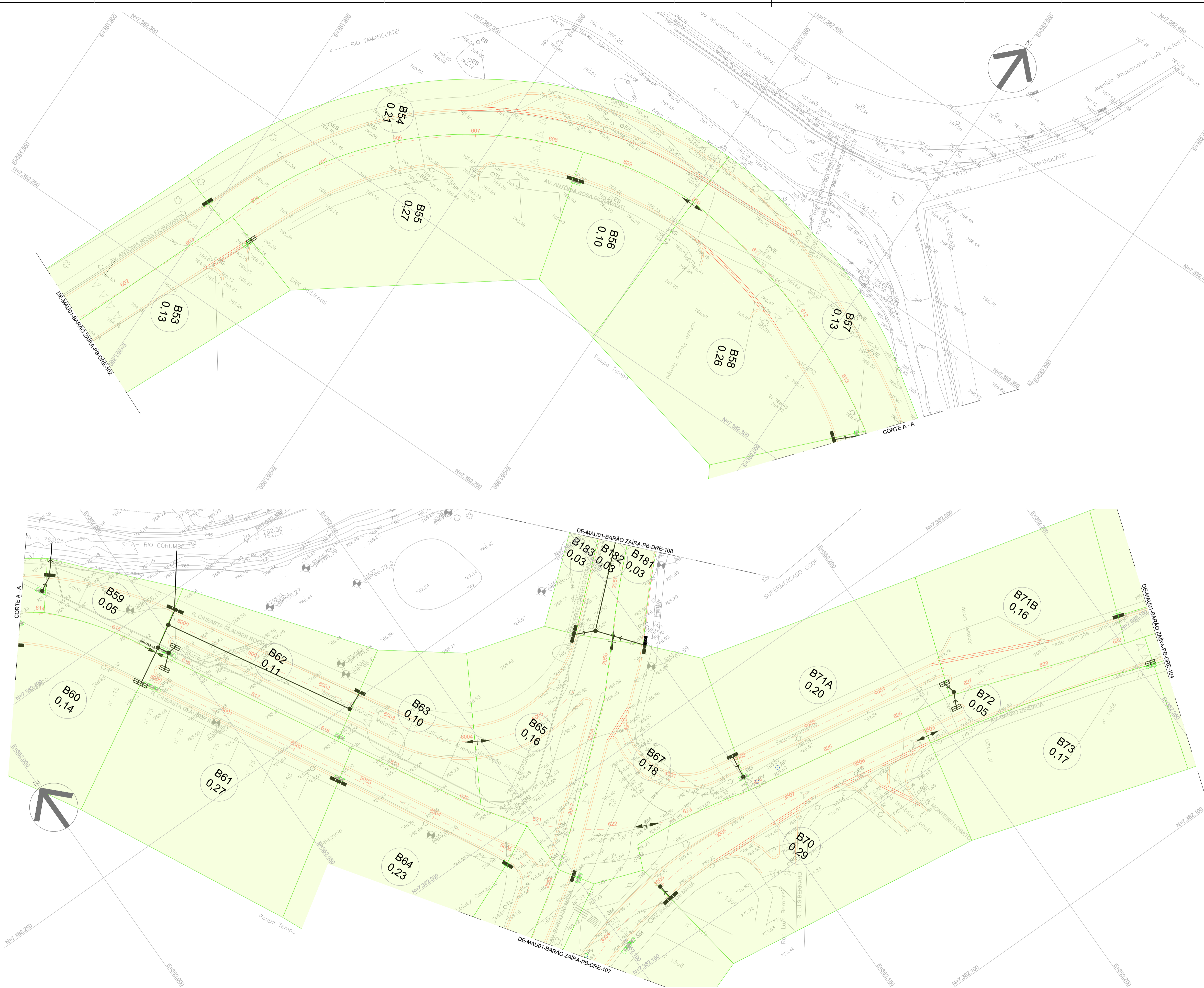

NOTAS:
 1 - NÃO É PERMITIDO RETIRAR GRAFICAMENTE MEDIDAS DESTES DESENHO, NEM PARA LOCAÇÃO DE CAMPO E NEM PARA A CONFEÇÃO DE DESENHOS DE CONSTRUÇÃO OU OUTROS;
 2 - DIMENSÕES EM METRO, EXCETO INDICAÇÕES CONTRÁRIAS.
 3 - TODAS AS ÁREAS DAS MICRO BACIAS EM PLANTA ESTÃO REPRESENTADAS EM HECTARES.

- LEGENDA:**
- TOPOGRAFIA EXISTENTE
 - CURVAS DE NÍVEL
 - TRAÇADO GEOMÉTRICO
 - EIXO ESTAQUEADO
 - DIVISOR DE BACIA
 - ÁREA DA BACIA (ha)
 - ÁREA DE BACIA
 - REDE DE DRENAGEM PROJETADA
 - PONTO BAIXO
 - PONTO ALTO

REVISÃO Nº	DATA	NATUREZA DA REVISÃO	EXECUÇÃO	APROVAÇÃO	DOCUMENTO DE REFERENCIA	DATA	FIRMA	Nº DO DESENHO
C	SETEMBRO/2025	REVISÃO GERAL		DANIELA CAMPOS				
B	JULHO/2025	REVISÃO GERAL		RODNEY SCHIAVON				
A	MARÇO/2025	EMISSÃO INICIAL		RODNEY SCHIAVON				

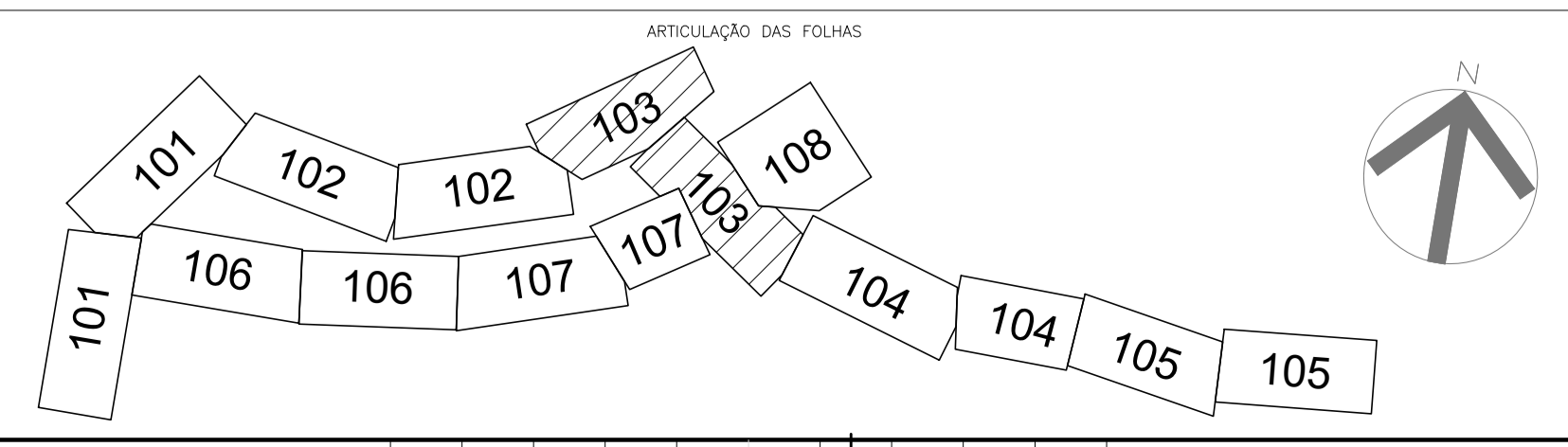

TYLin

DESENVOLVIMENTO: ROBISON CYPRIANI
 DESENHO: IGOR SILVA
 VERIFICAÇÃO: DANIELA CAMPOS
 RESP. TÉCNICO: ENGº GABRIEL FERIANCIC
 CREA/CAU: 5061524119-SP ART./RRT: 2620250901460

PREFEITURA DO MUNICÍPIO DE MAUÁ
 SECRETARIA DE OBRAS

OBJETO: REQUALIFICAÇÃO VIÁRIA E IMPLANTAÇÃO DAS PARADAS CORREDOR DE ÔNIBUS BARÃO ZAÍRA

ASSUNTO: PROJETO BÁSICO DE DRENAGEM PLANTA DE BACIAS

ARQUIVO: DE-MAU01-BARÃO ZAÍRA-PB-DRE-103

ESCALA: H=1:500
 OPERAÇÃO: MAU01
 TRABALHO: DRE
 DES. Nº: 103
 DATA: 24/09/2025
 REVISÃO: C

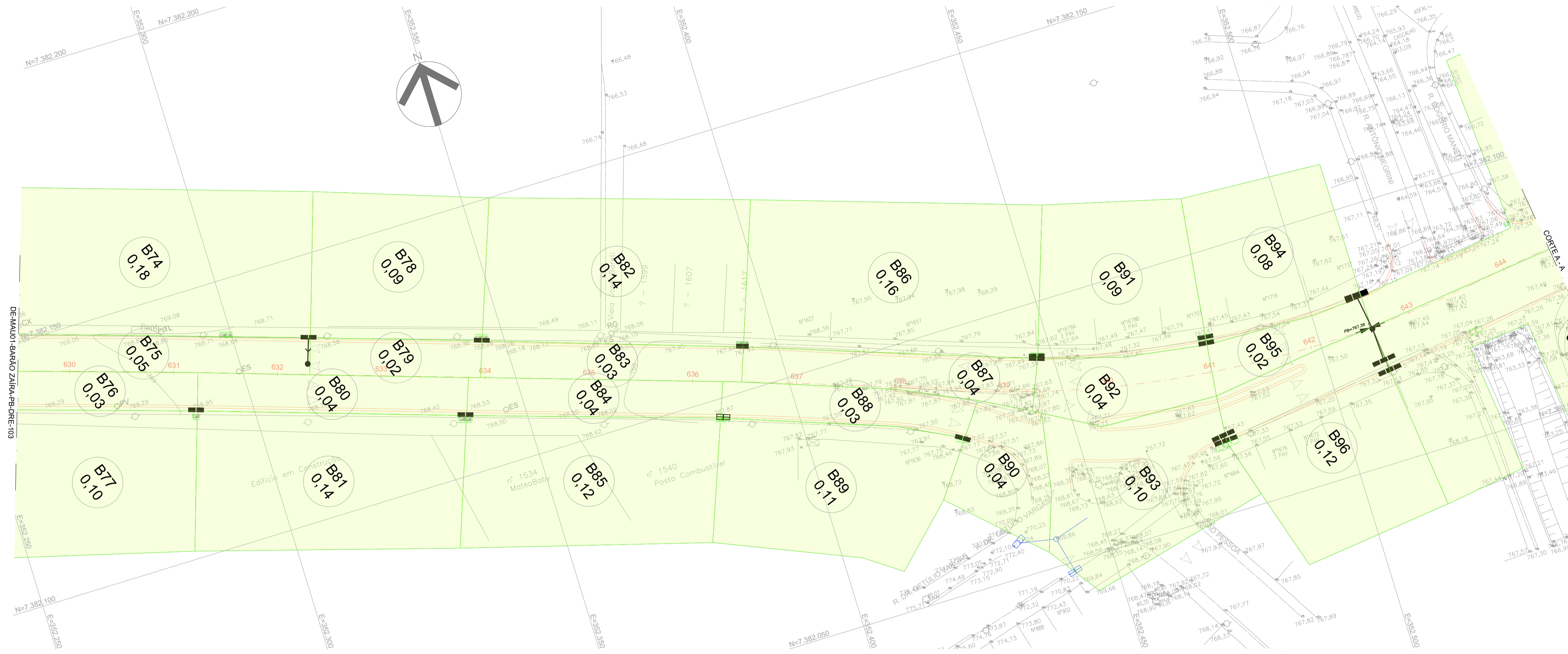

NOTAS:
 1 - NÃO É PERMITIDO RETIRAR GRAFICAMENTE MEDIDAS DESTES DESENHO, NEM PARA LOCAÇÃO DE CAMPO E NEM PARA A CONFEÇÃO DE DESENHOS DE CONSTRUÇÃO OU OUTROS;
 2 - DIMENSÕES EM METRO, EXCETO INDICAÇÕES CONTRÁRIAS.
 3 - TODAS AS ÁREAS DAS MICRO BACIAS EM PLANTA ESTÃO REPRESENTADAS EM HECTARES.

LEGENDA:

- TOPOGRAFIA EXISTENTE
- CURVAS DE NÍVEL
- TRAÇADO GEOMÉTRICO
- EIXO ESTAQUEADO
- DIVISOR DE BACIA
- ÁREA DA BACIA (ha)
- ÁREA DE BACIA
- REDE DE DRENAGEM PROJETADA
- PONTO BAIXO
- PONTO ALTO

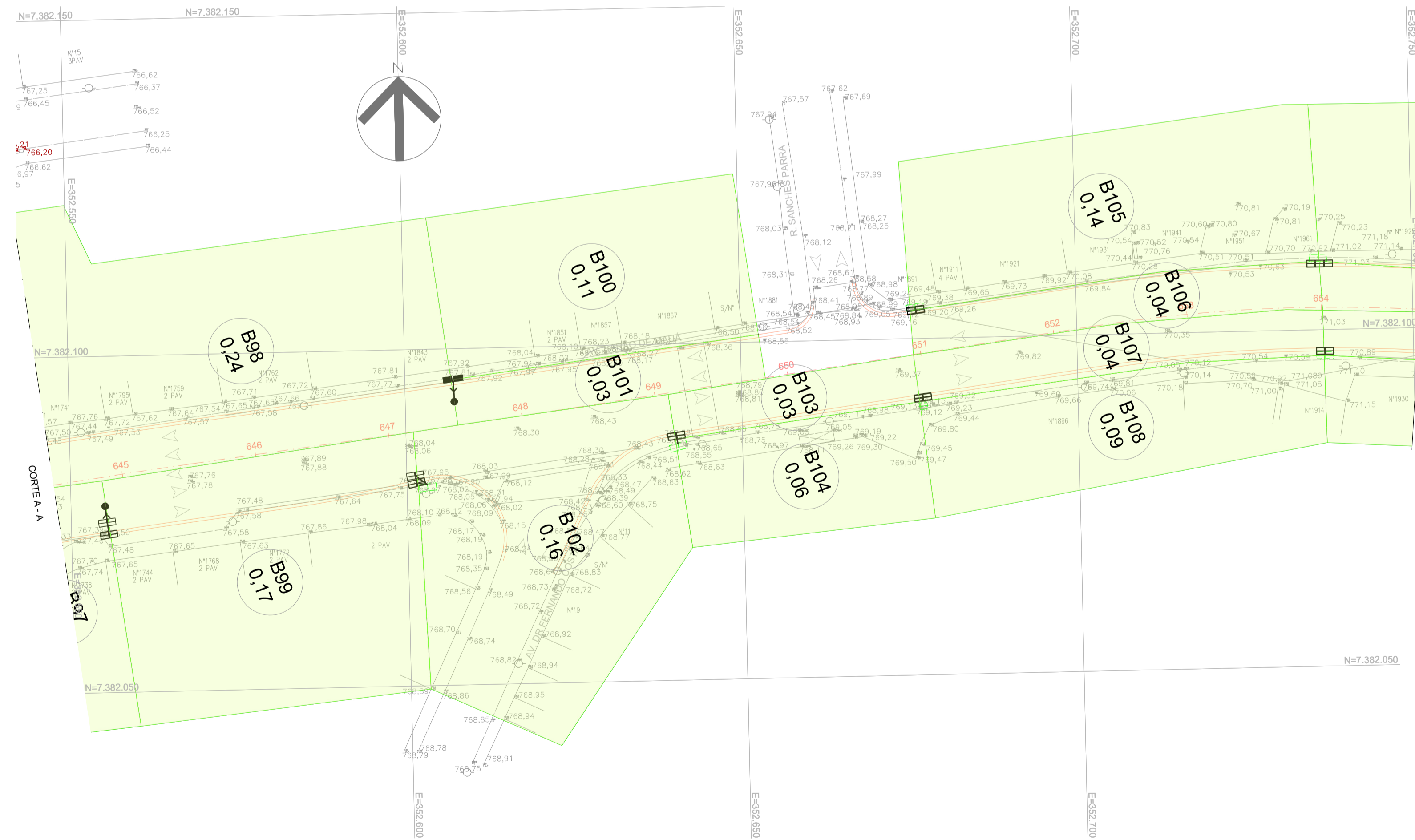

REVISÃO Nº	DATA	NATUREZA DA REVISÃO	EXECUÇÃO	VERIFICAÇÃO	APROVAÇÃO	DOCUMENTO DE REFERÊNCIA	DATA	FIRMA	Nº DO DESENHO
C	SETEMBRO/2025	REVISÃO GERAL		DANIELA CAMPOS					
B	JULHO/2025	REVISÃO GERAL		RODNEY SCHAVON					
A	MARÇO/2025	EMISSION INICIAL		RODNEY SCHAVON					

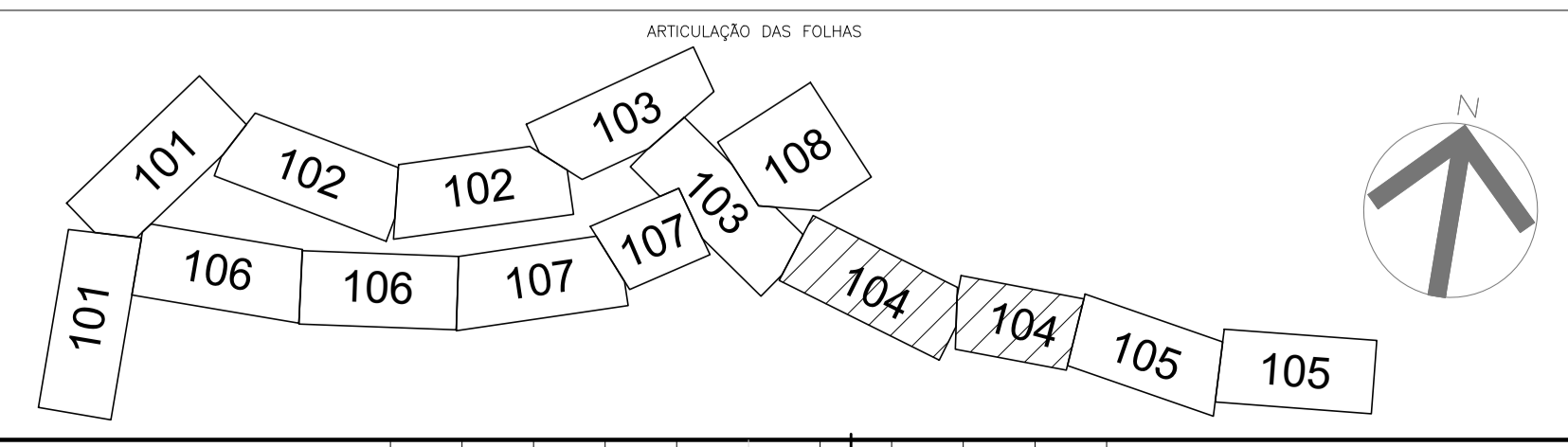

TYLin

DESENVOLVIMENTO: ROBISON CYPRIANI
 DESENHO: IGOR SILVA
 VERIFICAÇÃO: DANIELA CAMPOS
 RESP. TÉCNICO: ENGº GABRIEL FERIANCIC
 CREA/CAU: 5061524119-SP ART./RR: 2620250901460
 ASSINATURA:

PREFEITURA DO MUNICÍPIO DE MAUÁ
 SECRETARIA DE OBRAS

OBJETO: REQUALIFICAÇÃO VIÁRIA E IMPLANTAÇÃO DAS PARADAS CORREDOR DE ÔNIBUS BARÃO ZAÍRA

ASSUNTO: PROJETO BÁSICO DE DRENAGEM PLANTA DE BACIAS

ARQUIVO: DE-MAU01-BARÃO ZAÍRA-PB-DRE-104

ESCALA: H = 1:500
 OPERAÇÃO: MAU01
 TRABALHO: DRE
 DES. Nº: 104
 DATA: 24/09/2025
 REVISÃO: C

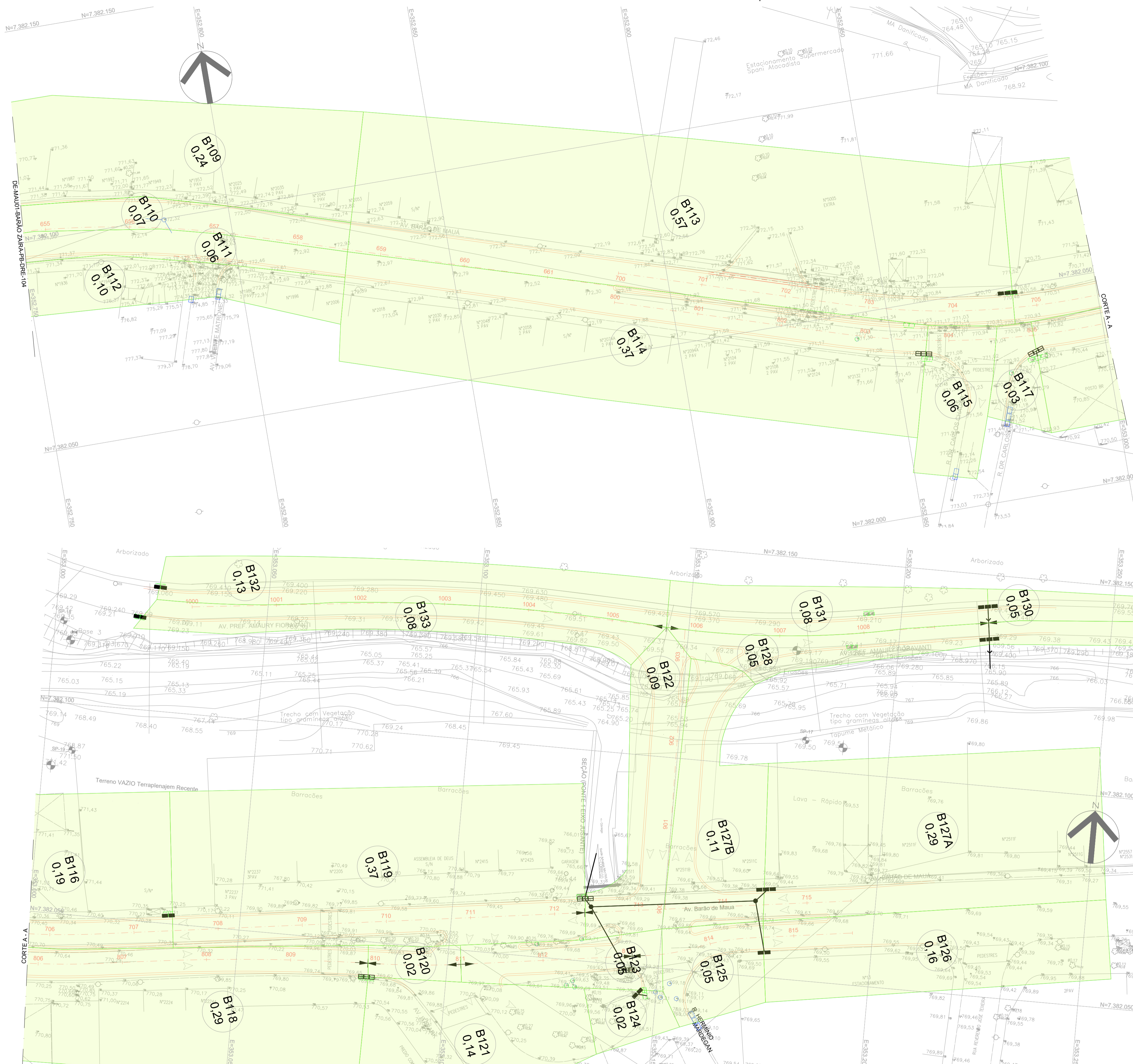

NOTAS:
 1 - NÃO É PERMITIDO RETIRAR GRAFICAMENTE MEDIDAS DESTES DESENHO, NEM PARA LOCAÇÃO DE CAMPO E NEM PARA A CONFEÇÃO DE DESENHOS DE CONSTRUÇÃO OU OUTROS;
 2 - DIMENSÕES EM METRO, EXCETO INDICAÇÕES CONTRÁRIAS.
 3 - TODAS AS ÁREAS DAS MICRO BACIAS EM PLANTA ESTÃO REPRESENTADAS EM HECTARES.

LEGENDA:

- TOPOGRAFIA EXISTENTE
- CURVAS DE NÍVEL
- TRAÇADO GEOMÉTRICO
- EIXO ESTAQUEADO
- DIVISOR DE BACIA
- ÁREA DA BACIA (ha)
- ÁREA DE BACIA
- REDE DE DRENAGEM PROJETADA
- PONTO BAIXO
- PONTO ALTO

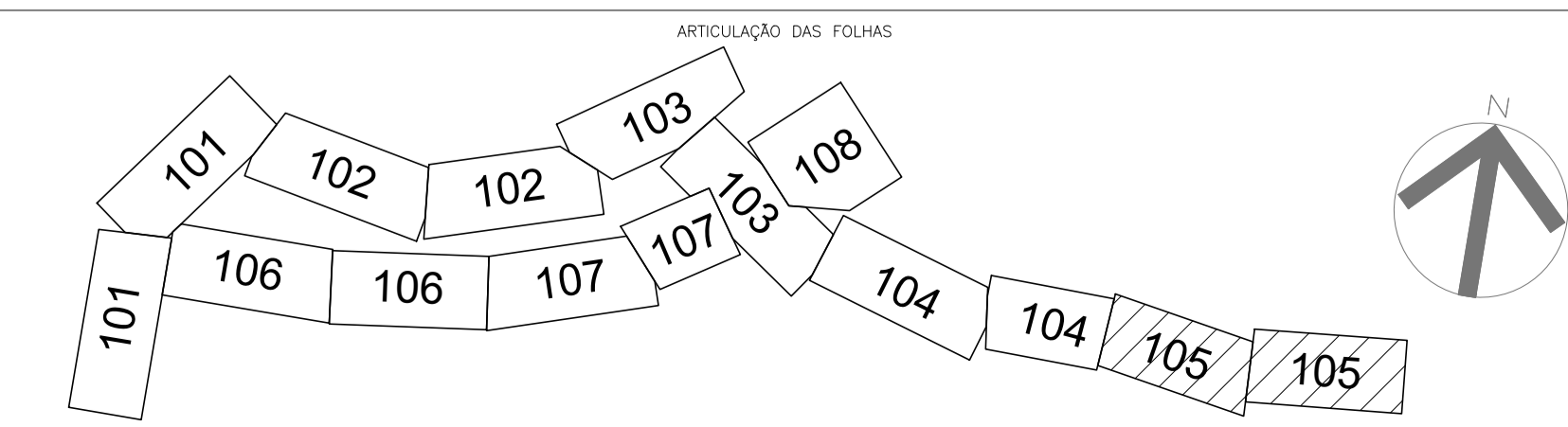

TYLin

DESENVOLVIMENTO: ROBISON CYPRIANI
 DESENHO: IGOR SILVA
 VERIFICAÇÃO: DANIELA CAMPOS
 RESP. TÉCNICO: ENGº GABRIEL FERIANCIC
 CREA/CAU: 5061524119-SP ART./RRT: 2620250901460
 ASSINATURA:

PREFEITURA DO MUNICÍPIO DE MAUÁ
 SECRETARIA DE OBRAS

OBJETO: REQUALIFICAÇÃO VIÁRIA E IMPLANTAÇÃO DAS PARADAS CORREDOR DE ÔNIBUS BARÃO ZAIRA
 ASSUNTO: PROJETO BÁSICO DE DRENAGEM PLANTA DE BACIAS
 ARQUIVO: DE-MAU01-BARÃO ZAIRA-PB-DRE-105

ESCALA: H = 1:500
 OPERAÇÃO: MAU01
 TRABALHO: DRE
 DES.Nº: 105
 DATA: 24/09/2025
 REVISÃO: C

REVISÃO Nº	DATA	NATUREZA DA REVISÃO	VERIFICAÇÃO	EXECUÇÃO	APROVAÇÃO	DOCUMENTO DE REFERENCIA	DATA	FIRMA	Nº DO DESENHO
C	SETEMBRO/2025	REVISÃO GERAL							
B	JULHO/2025	REVISÃO GERAL	DANIELA CAMPOS						
A	MARÇO/2025	EMISSIONAL	RODNEY SCHAVON						

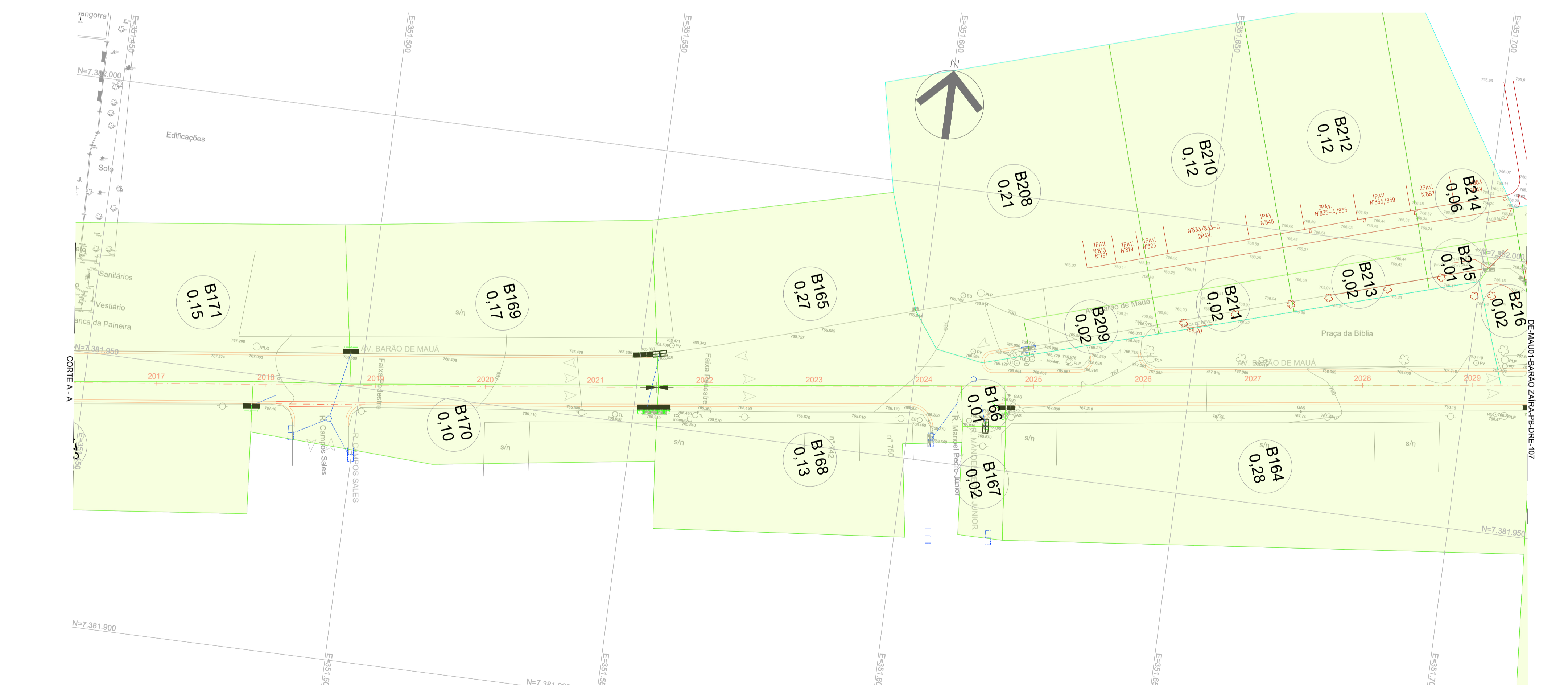
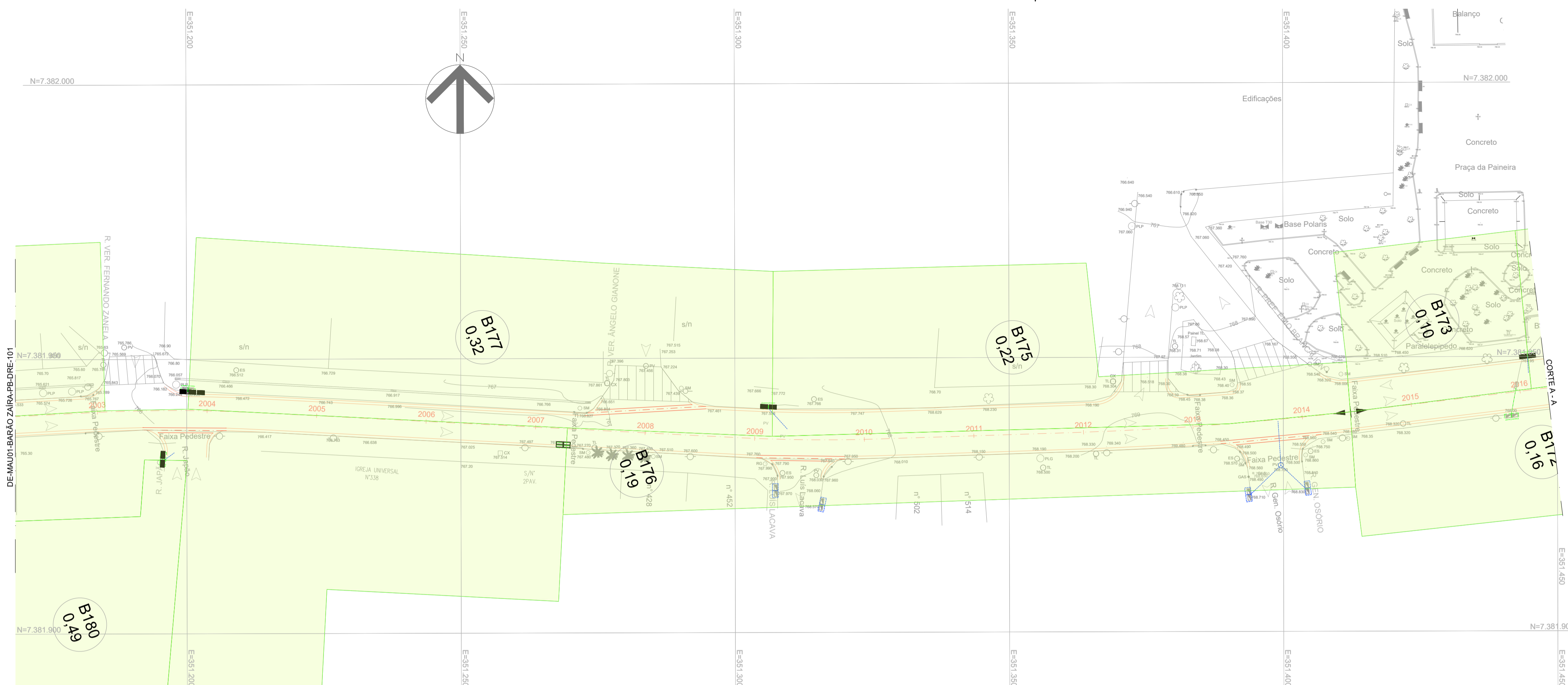

NOTAS:
 1 - NÃO É PERMITIDO RETIRAR GRAFICAMENTE MEDIDAS DESTES DESENHOS, NEM PARA LOCAÇÃO DE CAMPO E NEM PARA A CONFEÇÃO DE DESENHOS DE CONSTRUÇÃO OU OUTROS;
 2 - DIMENSÕES EM METRO, EXCETO INDICAÇÕES CONTRÁRIAS.
 3 - TODAS AS ÁREAS DAS MICRO BACIAS EM PLANTA ESTÃO REPRESENTADAS EM HECTARES.

- LEGENDA:**
- TOPOGRAFIA EXISTENTE
 - CURVAS DE NÍVEL
 - TRAÇADO GEOMÉTRICO
 - EIXO ESTAQUEADO
 - DIVISOR DE BACIA
 - ÁREA DA BACIA (ha)
 - ÁREA DE BACIA
 - REDE DE DRENAGEM PROJETADA
 - PONTO BAIXO
 - PONTO ALTO

REVISÃO Nº	DATA	NATUREZA DA REVISÃO	EXECUÇÃO	VERIFICAÇÃO	APROVAÇÃO	DOCUMENTO DE REFERÊNCIA	DATA	FIRMA	Nº DO DESENHO
C	SETEMBRO/2025	REVISÃO GERAL		DANIELA CAMPOS					
B	JULHO/2025	REVISÃO GERAL		RODNEY SCHIAVON					
A	MARÇO/2025	EMISSIONAL INICIAL		RODNEY SCHIAVON					

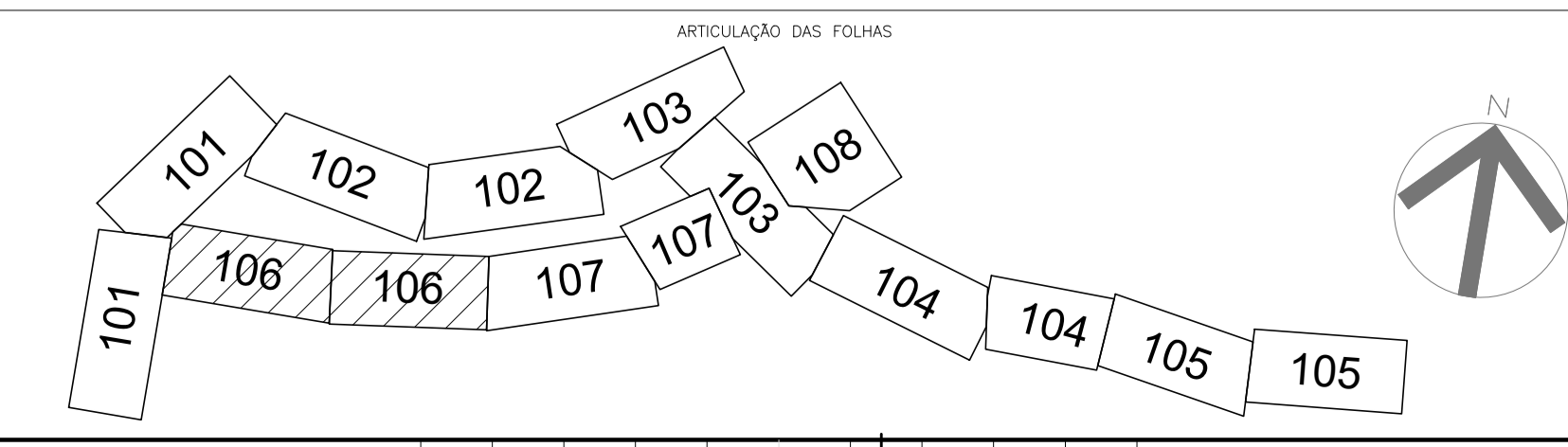

TYLin

DESENVOLVIMENTO: ROBISON CYPRIANI
 DESENHO: IGOR SILVA
 VERIFICAÇÃO: DANIELA CAMPOS
 RESP. TÉCNICO: ENGº GABRIEL FERIANCIC
 CREA/CAU: 5061524119-SP ART./RRT: 2620250901460
 ASSINATURA:

PREFEITURA DO MUNICÍPIO DE MAUÁ
 SECRETARIA DE OBRAS

OBJETO: REQUALIFICAÇÃO VIÁRIA E IMPLANTAÇÃO DAS PARADAS CORREDOR DE ÔNIBUS BARÃO ZAÍRA

ASSUNTO: PROJETO BÁSICO DE DRENAGEM PLANTA DE BACIAS

ARQUIVO: DE-MAU01-BARÃO ZAÍRA-PB-DRE-106

ASSINATURA: APROVADO POR:

ESCALA: H = 1:500
 OPERAÇÃO: MAU01
 TRABALHO: DRE
 DES. Nº: 106
 DATA: 24/09/2025
 REVISÃO: C

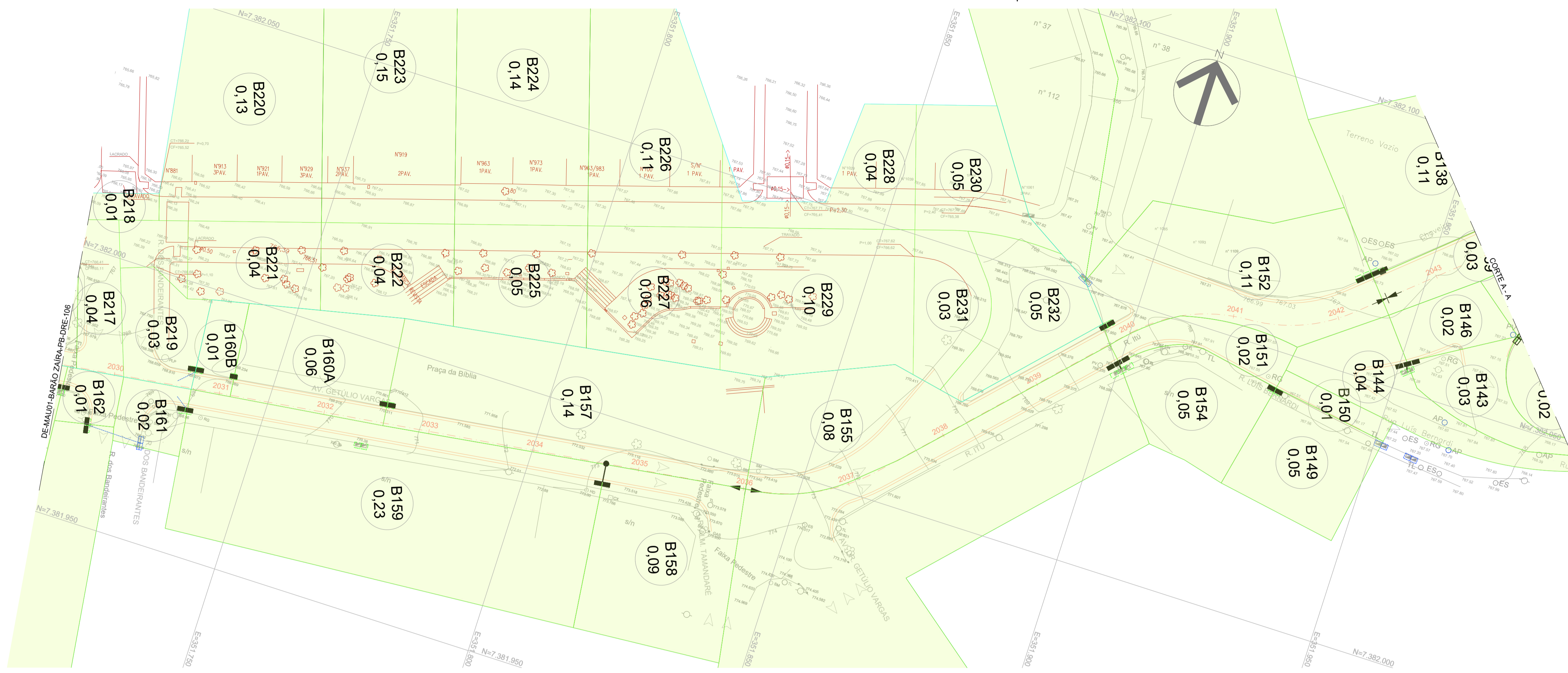

NOTAS:
 1 - NÃO É PERMITIDO RETIRAR GRAFICAMENTE MEDIDAS DESTES DESENHOS, NEM PARA LOCAÇÃO DE CAMPO E NEM PARA A CONFEÇÃO DE DESENHOS DE CONSTRUÇÃO OU OUTROS;
 2 - DIMENSÕES EM METRO, EXCETO INDICAÇÕES CONTRÁRIAS.
 3 - TODAS AS ÁREAS DAS MICRO BACIAS EM PLANTA ESTÃO REPRESENTADAS EM HECTARES.

LEGENDA:

- TOPOGRAFIA EXISTENTE
- CURVAS DE NÍVEL
- TRAÇADO GEOMÉTRICO
- EIXO ESTAQUEADO
- DIVISOR DE BACIA
- ÁREA DA BACIA (ha)
- ÁREA DE BACIA
- REDE DE DRENAGEM PROJETADA
- PONTO BAIXO
- PONTO ALTO

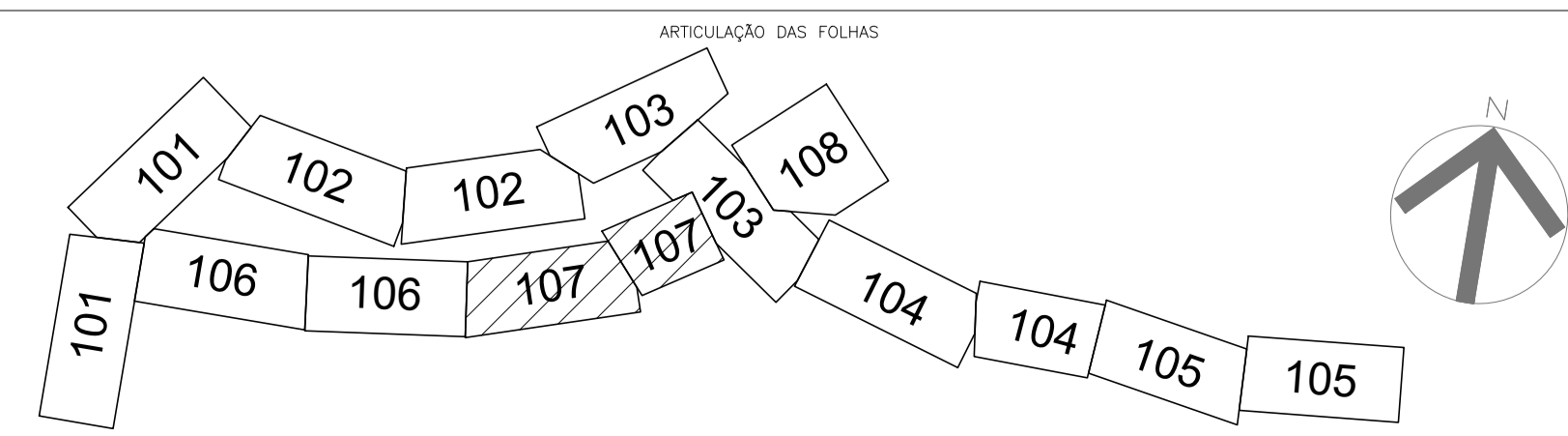
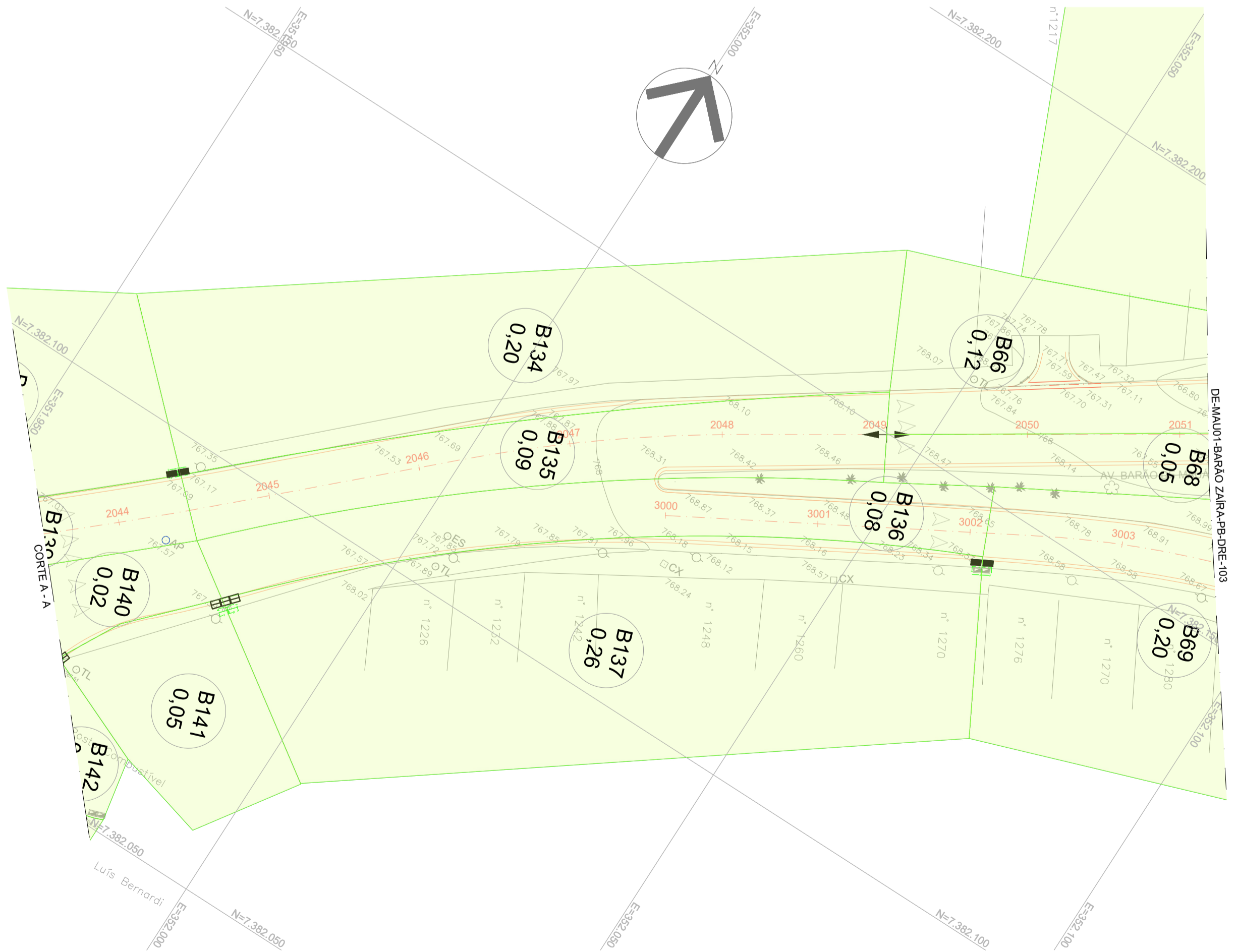

REVISÃO Nº	DATA	NATUREZA DA REVISÃO	EXECUÇÃO	APROVAÇÃO	DOCUMENTO DE REFERÊNCIA	DATA	FIRMA	Nº DO DESENHO
C	SETEMBRO/2025	REVISÃO GERAL		DANIELA CAMPOS				
B	JULHO/2025	REVISÃO GERAL		RODNEY SCHIAVON				
A	MARÇO/2025	EMISSÃO INICIAL		RODNEY SCHIAVON				

TYLin

DESENVOLVIMENTO: ROBISON CYPRIANI
 DESENHO: IGOR SILVA
 VERIFICAÇÃO: DANIELA CAMPOS
 RESP. TÉCNICO: ENGº GABRIEL FERIANCIC
 CREA/CAU: 5061524119-SP ART./RRT: 2620250901460
 ASSINATURA:

PREFEITURA DO MUNICÍPIO DE MAUÁ
 SECRETARIA DE OBRAS

OBJETO: REQUALIFICAÇÃO VIÁRIA E IMPLANTAÇÃO DAS PARADAS CORREDOR DE ÔNIBUS BARÃO ZAÍRA

ASSUNTO: PROJETO BÁSICO DE DRENAGEM PLANTA DE BACIAS

ARQUIVO: DE-MAU01-BARÃO ZAÍRA-PB-DRE-106

ASSINATURA: APROVADO POR:

ESCALA: H = 1:500
 OPERAÇÃO: MAU01
 TRABALHO: DRE
 DES. Nº: 106
 DATA: 24/09/2025
 REVISÃO: C

NOTAS:
 1 - NÃO É PERMITIDO RETIRAR GRAFICAMENTE MEDIDAS DESTES DESENHO, NEM PARA LOCAÇÃO DE CAMPO E NEM PARA A CONFEÇÃO DE DESENHOS DE CONSTRUÇÃO OU OUTROS;
 2 - DIMENSÕES EM METRO, EXCETO INDICAÇÕES CONTRÁRIAS.
 3 - TODAS AS ÁREAS DAS MICRO BACIAS EM PLANTA ESTÃO REPRESENTADAS EM HECTARES.

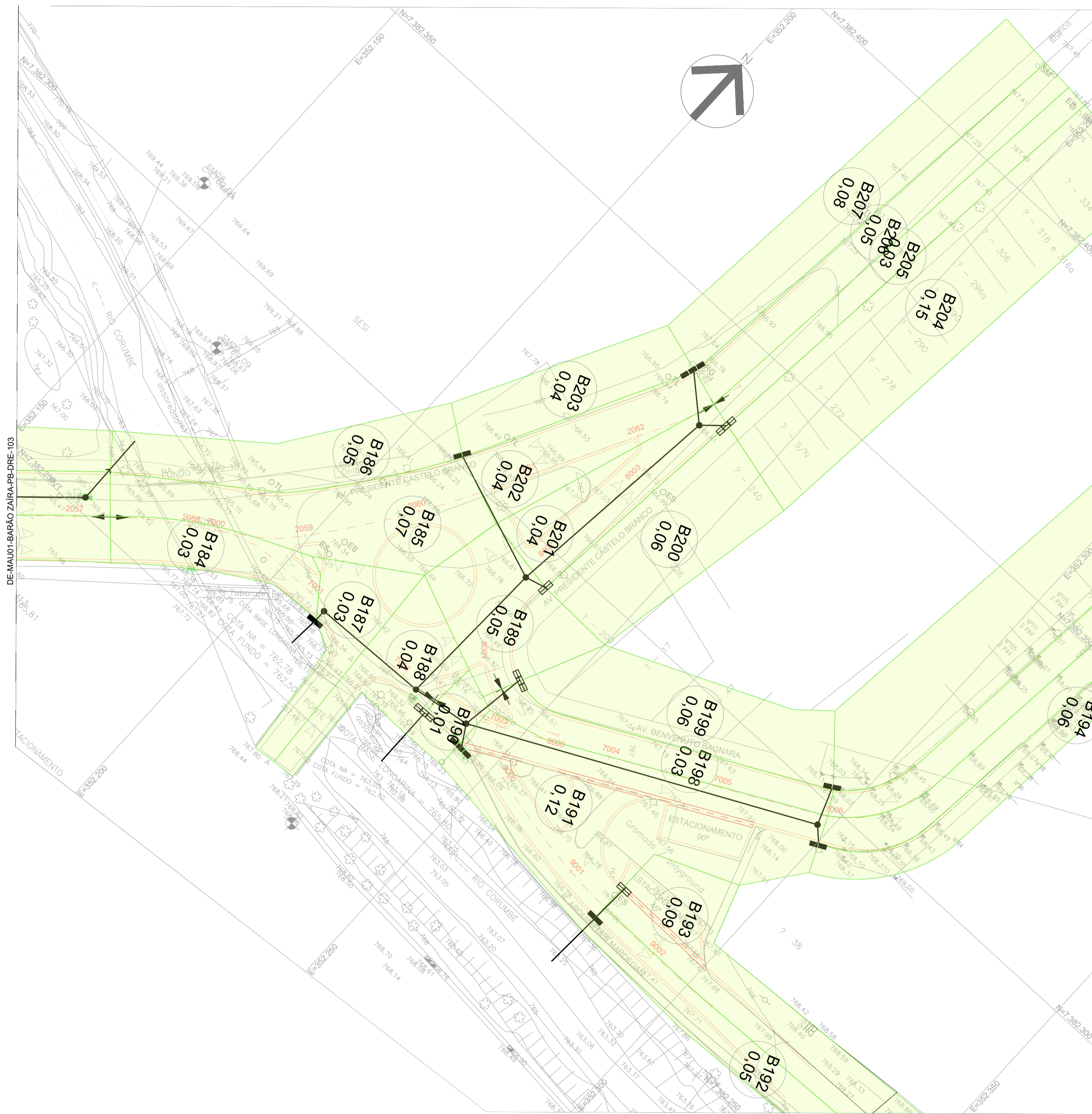
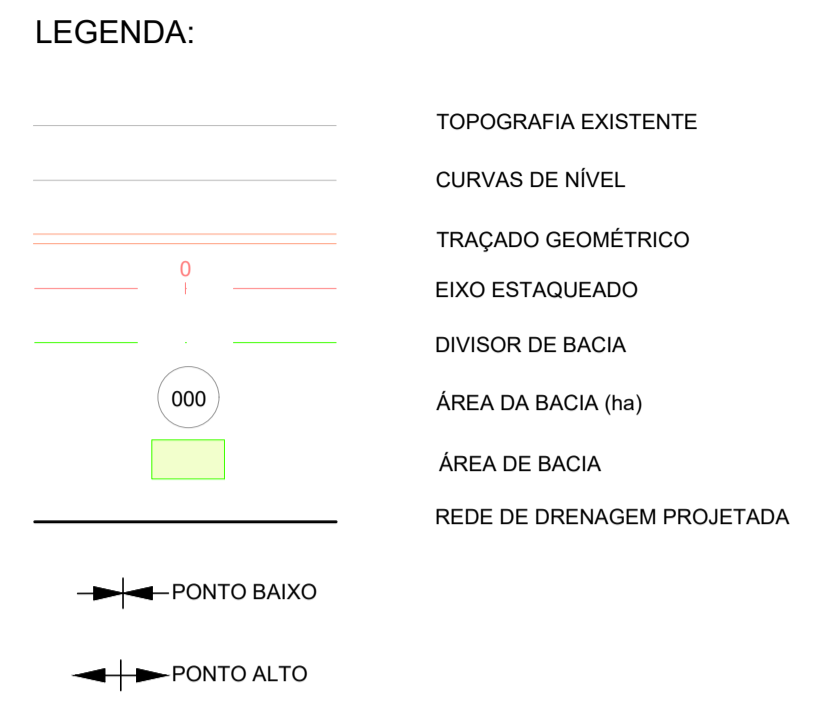

REVISÃO Nº	DATA	NATUREZA DA REVISÃO	EXECUÇÃO	VERIFICAÇÃO	APROVAÇÃO	DOCUMENTO DE REFERÊNCIA	DATA	FIRMA	Nº DO DESENHO
C	SETEMBRO/2025	REVISÃO GERAL		DANIELA CAMPOS					
B	JULHO/2025	REVISÃO GERAL		RODNEY SCHIAVON					
A	MARÇO/2025	EMISSÃO INICIAL		RODNEY SCHIAVON					

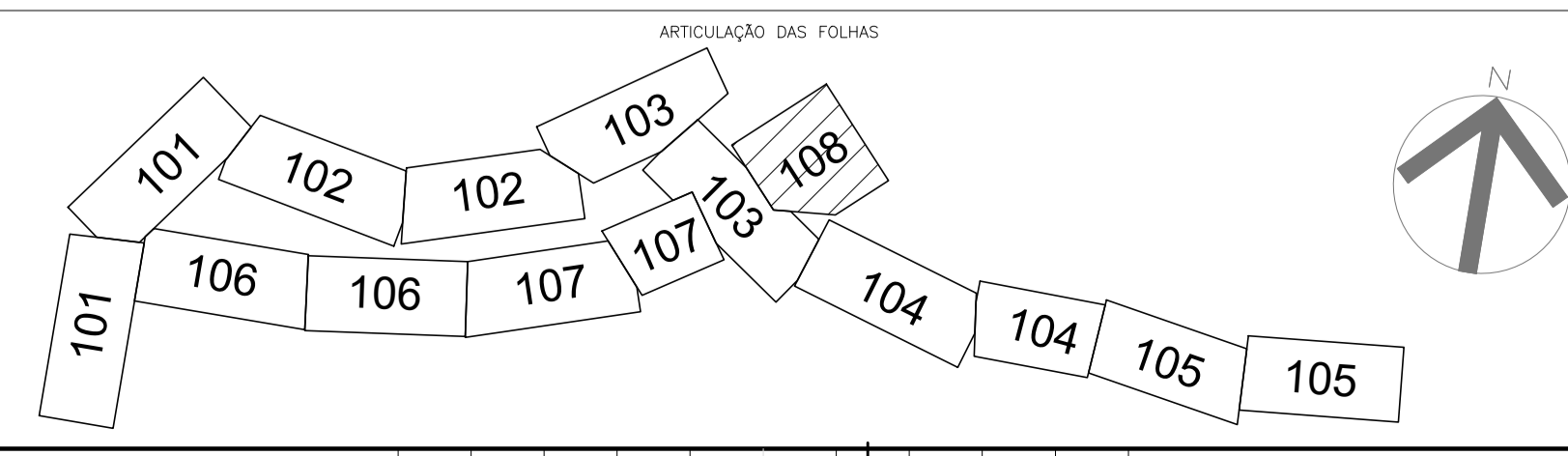

TYLin

DESENVOLVIMENTO: ROBISON CYPRIANI
 DESENHO: IGOR SILVA
 VERIFICAÇÃO: DANIELA CAMPOS
 RESP. TÉCNICO: ENGº GABRIEL FERIANCIC
 CREA/CAU: 5061524119-SP ART./RRT: 2620250901460

PREFEITURA DO MUNICÍPIO DE MAUÁ
 SECRETARIA DE OBRAS

OBJETO: REQUALIFICAÇÃO VIÁRIA E IMPLANTAÇÃO DAS PARADAS CORREDOR DE ÔNIBUS BARÃO ZAÍRA

ASSUNTO: PROJETO BÁSICO DE DRENAGEM PLANTA DE BACIAS

ARQUIVO: DE-MAU01-BARÃO ZAÍRA-PB-DRE-108

ESCALA: H = 1:500
 OPERAÇÃO: MAU01
 TRABALHO: DRE
 DES. Nº: 108
 DATA: 24/09/2025
 REVISÃO: C

SEÇÃO TIPO - BOCA DE LOBO TRIPLA

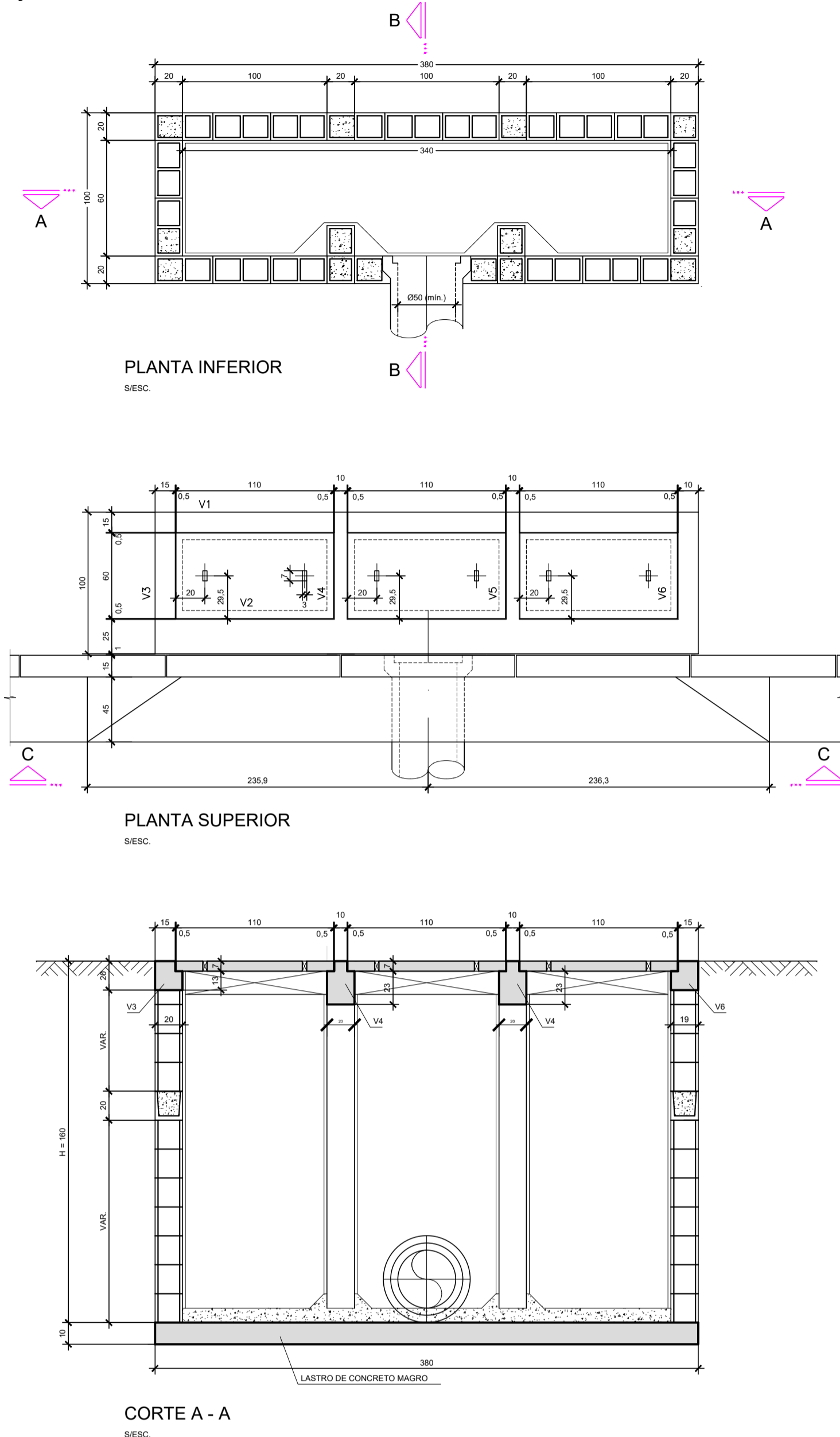

SEÇÃO TIPO - BOCA DE LOBO DUPLA

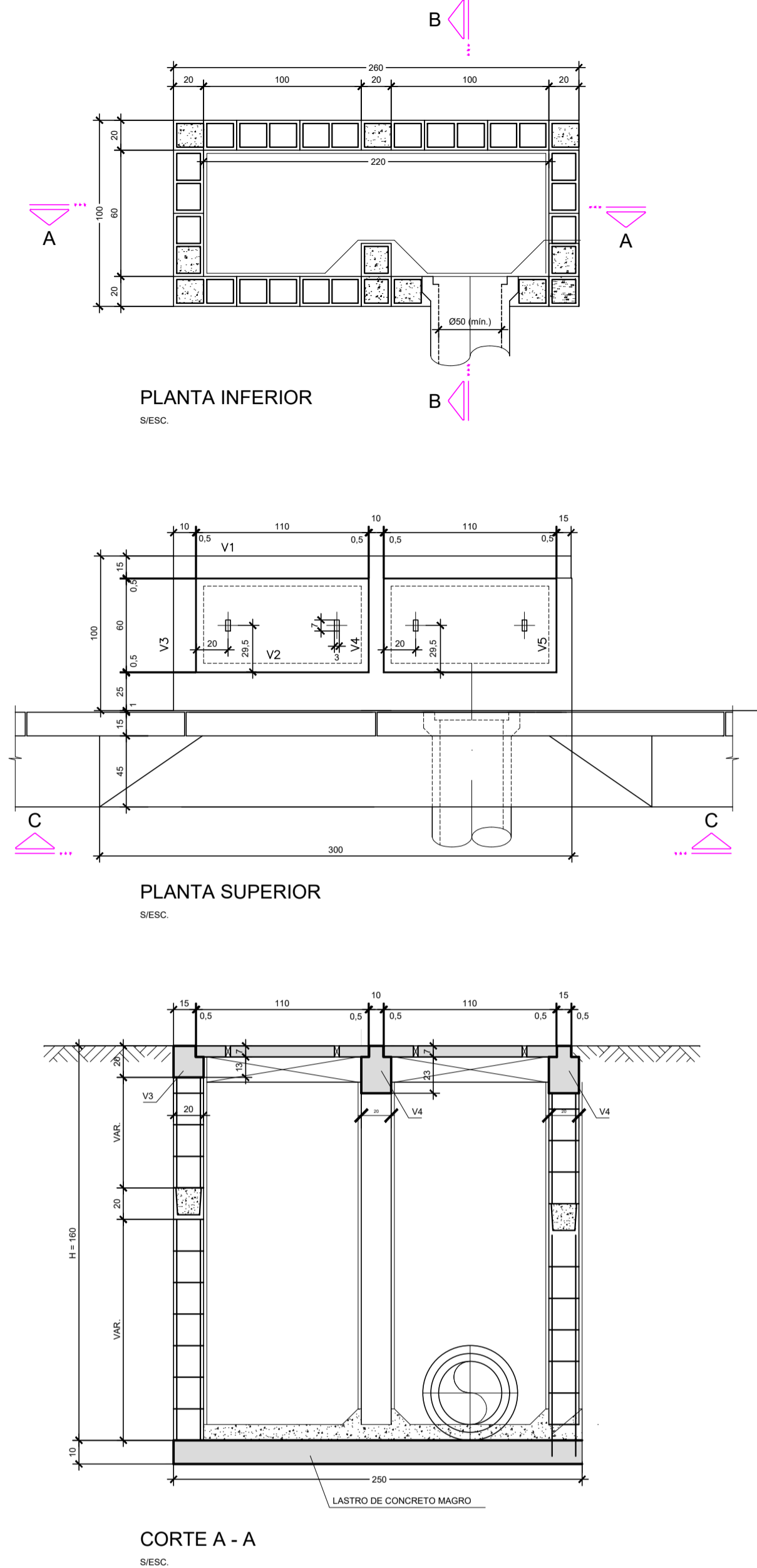

SEÇÃO TIPO - BOCA DE LEÃO DUPLA COM GRELHA METÁLICA

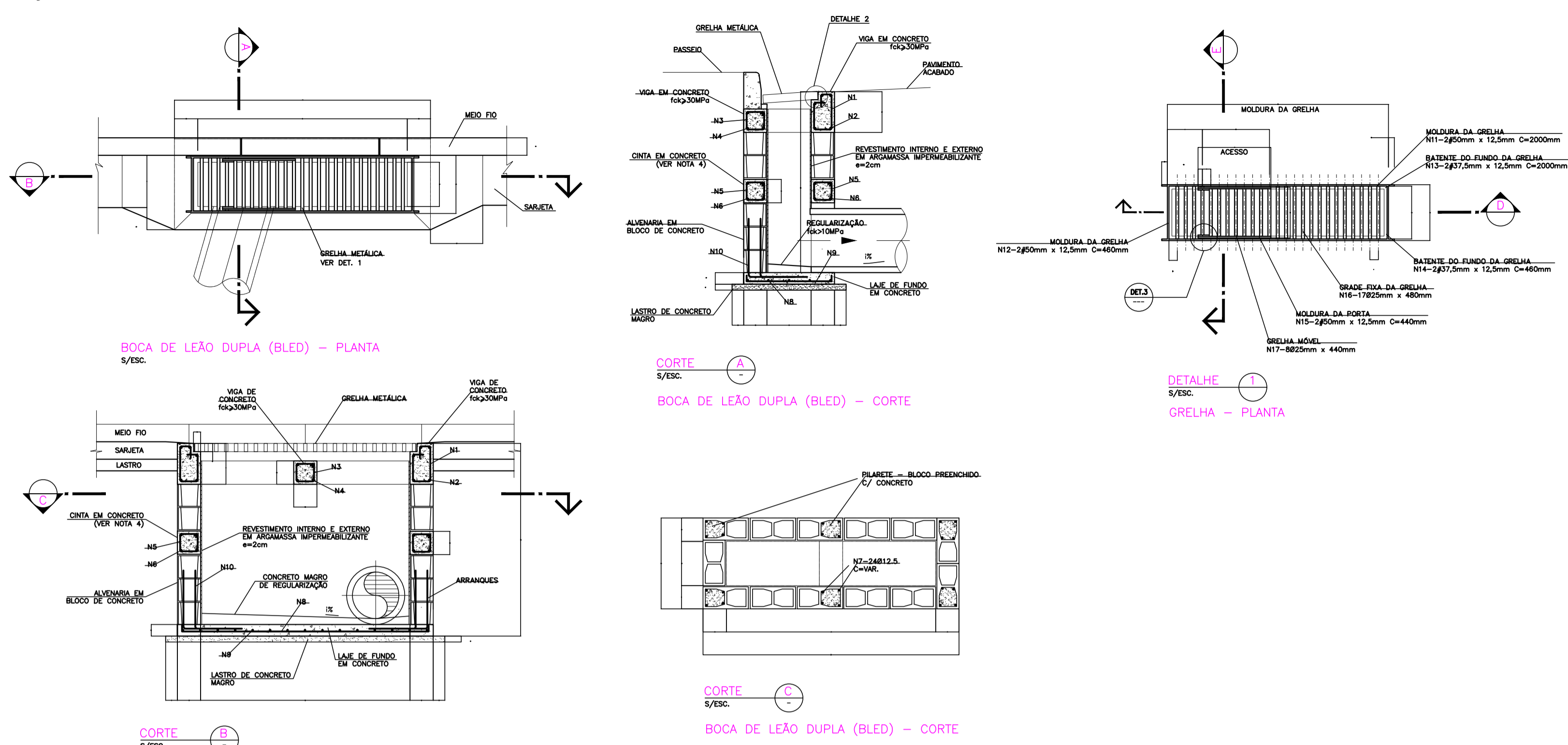

SEÇÃO TIPO - BOCA DE LEÃO TRIPLA COM GRELHA METÁLICA

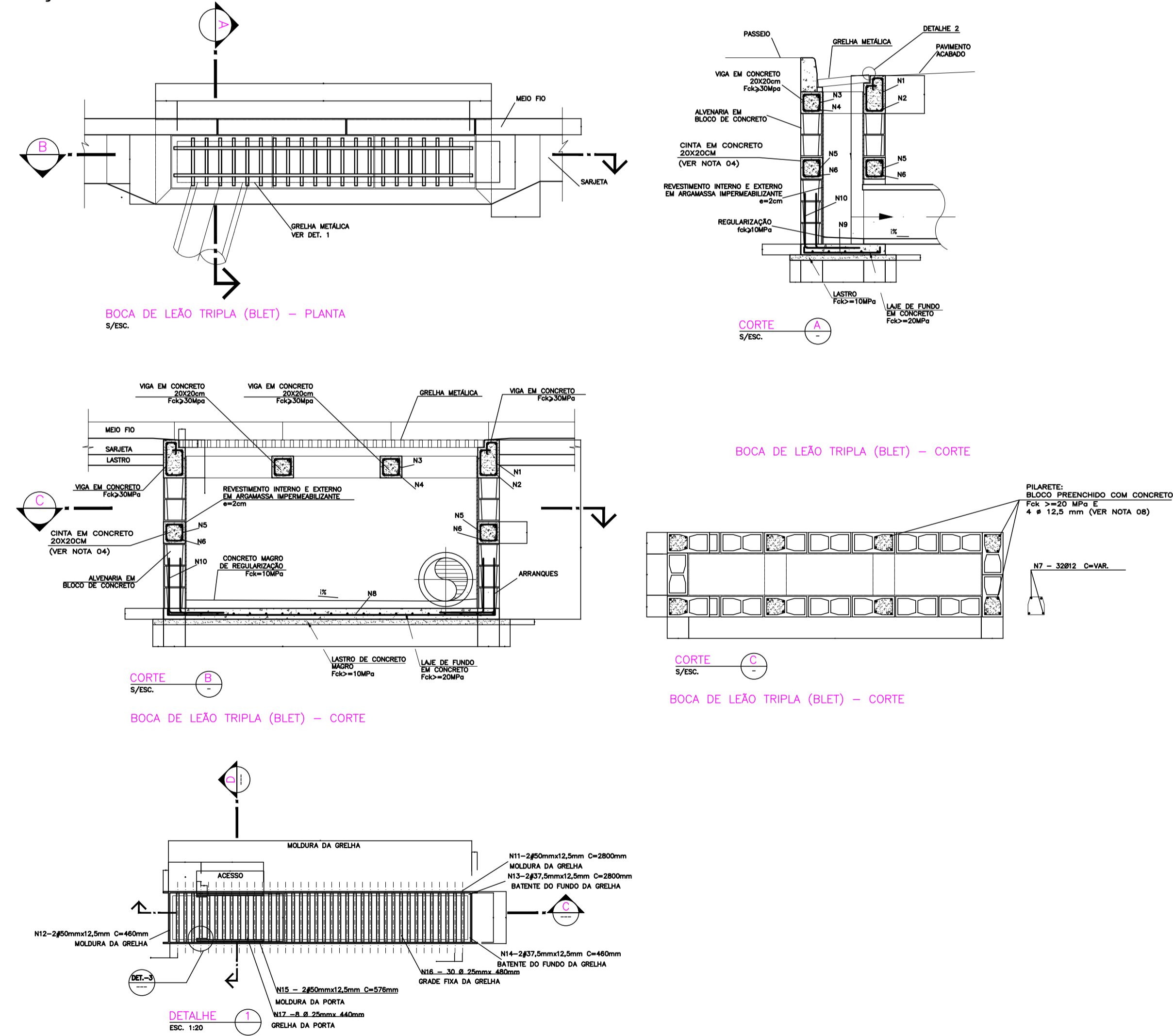

- NOTAS:**
- 1 - MEDIDAS EM CENTÍMETRO, EXCETO ONDE INDICADO.
 - 2 - CARACTERÍSTICAS DOS MATERIAIS:
 - CONCRETO ESTRUTURAL - CLASSE C25 (fck > 25 MPa)
 - CONSUMO MÍNIMO DE CIMENTO = 300 kg/m³ DE CONCRETO
 - CONCRETO MAGRO - CLASSE C10 (fck > 10 MPa)
 - AÇO CA-50 (fyk > 500 MPa)
 - BLOCO EM CONCRETO P/ ALVENARIA ESTRUTURAL
 - RESISTÊNCIA MÍNIMA DO GRAUTE: fck > 15 MPa
 - RESISTÊNCIA MÍNIMA DOS BLOCOS: fck > 4,5 MPa
 - RESISTÊNCIA MÍNIMA DA ARGAMASSA DE ASSENTAMENTO: fck > 8 MPa
 - 3 - COBRIMENTO DA ARMADURA - c = 3cm.
 - 4 - GRAUTE: CONCRETO FEITO COM CIMENTO, AREIA E PEDRISCO COM "SLUMP" > 15 cm.
 - 5 - O ENCHIMENTO SERÁ EXECUTADO COM CONCRETO MAGRO
 - 6 - OS SEPTOS A SEREM GRAUTEADOS DEVERÃO SER LIMPOS PREVIAMENTE.
 - 7 - DIMENSÕES DOS BLOCOS ESTRUTURAIS: 19x39x19 / 19x19x19
 - 8 - REVESTIMENTO INTERNO COM ARGAMASSA DE CIMENTO E AREIA TRAZIDO 1:3. ESPESURA = 2 cm. COM USO DE CIMENTO CP-III-RS E POLÍMERO IMPERMEABILIZANTE.
 - 9 - A COMPACTAÇÃO LATERAL NO CONTORNO DAS BLC (0,60m DA FACE EXTERNA DAS PAREDES) DEVERÁ SER FEITA COM EQUIPAMENTO MANUAL.
 - 10 - O LASTRO DAS SARJETAS, NOS LOCAIS DE EXECUÇÃO DAS DEPRESSÕES NA ENTRADA DAS BOCAS-DE-LOBO DEVERÁ SER DE CONCRETO CLASSE C20 (fck=20MPa).
 - 11 - AS QUANTIDADES DAS MEDIDAS FIXAS SE REFEREM À LAJE DE FUNDO, LASTRO E PARTE SUPERIOR DA BOCA DE LOBO, INCLUINDO VIGA, TAMPA E CINTA.
 - 12 - AS DIFERENÇAS DE QUANTIDADES REFERENTES ÀS ABERTURAS PARA AS TUBULAÇÕES NÃO FORAM CONSIDERADAS E DEVERÃO SER ESTIMADAS DE ACORDO COM O PROJETO DE DRENAGEM.
 - 13 - TENSÃO ADMISSÍVEL NO SOLO $\sigma > 0,1$ MPa.
 - 14 - A CINTA EM BLOCO CANALETA DEVERÁ SER POSICIONADA A MEIA ALTA DAS PAREDES, EM TODO CONTORNO DA BOCA-DE-LOBO, SENDO DISPENSÁVEL PARA BOCAS-DE-LOBO COM ALTURAS MENORES QUE 2 METROS.
 - 15 - O ENCHIMENTO DE FUNDO DEVERÁ SER REGULARIZADO DE MODO A DIRECIONAR O FLUXO DE ÁGUA PARA O TUBO EFLENTE.
 - 16 - AS POSIÇÕES 4.5 E 10 PERTENCENTES A ARMAÇÃO DA CINTA INTERMEDIÁRIA NÃO ESTÃO INCLUSAS NO QUADRO RESUMO.

DETALHE EXECUTIVO - REFORMA E NIVELAMENTO DE PV.

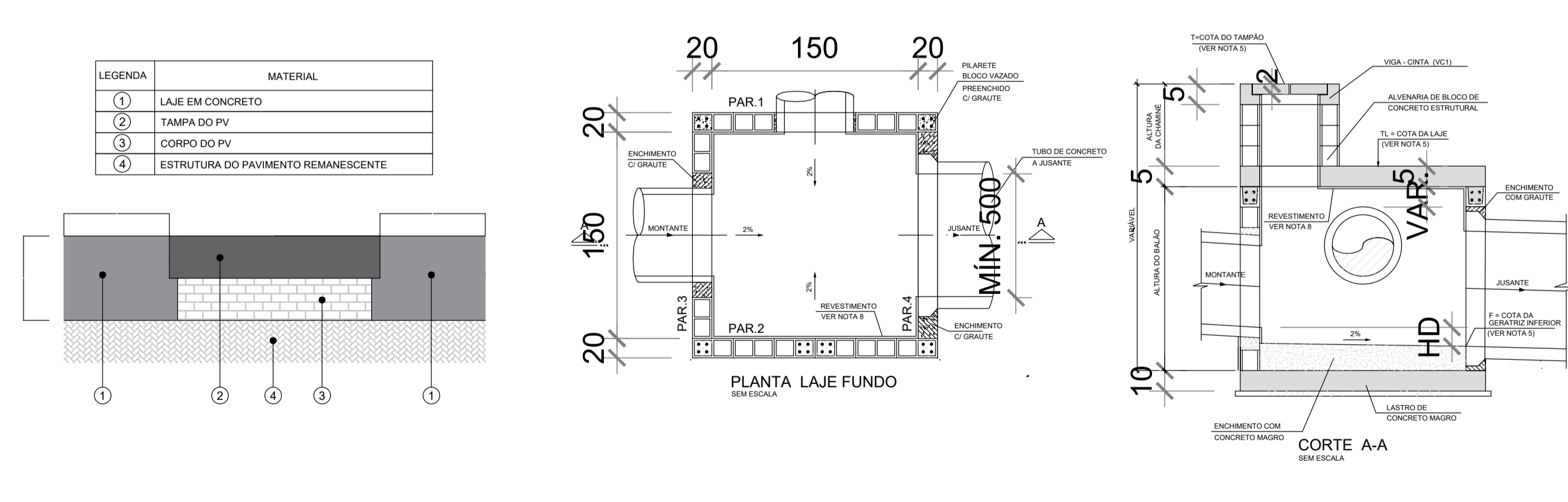

REVISÃO Nº	DATA	NATUREZA DA REVISÃO	EXECUÇÃO	APROVAÇÃO	DOCUMENTO DE REFERENCIA	DATA	FIRMA	Nº DO DESENHO
C	SETEMBRO/2025	REVISÃO GERAL	DANIELA CAMPOS					
B	JULHO/2025	REVISÃO GERAL	RODNEY SCHAVON					
A	MARÇO/2025	EMISSÃO INICIAL	RODNEY SCHAVON					

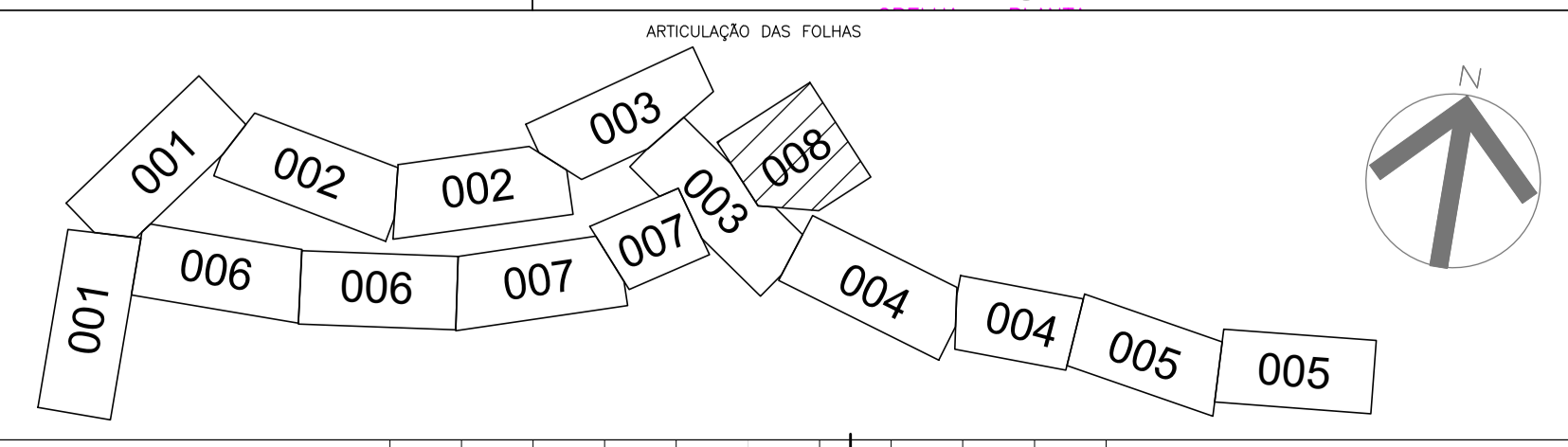

TYLin

DESENVOLVIMENTO: ROBISON CYPRIANI
 DESENHO: IGOR SILVA
 VERIFICAÇÃO: DANIELA CAMPOS
 RESP. TÉCNICO: ENGº GABRIEL FERIANCIC
 CREA/CAU: 5061524119-SP ART./RRT: 2620250901460
 ASSINATURA:

PREFEITURA DO MUNICÍPIO DE MAUÁ
 SECRETARIA DE OBRAS

OBJETO: REQUALIFICAÇÃO VIÁRIA E IMPLANTAÇÃO DAS PARADAS CORREDOR DE ÔNIBUS BARÃO ZAIRA

ASSUNTO: PROJETO BÁSICO DE DRENAGEM PLANTA

ARQUIVO: DE-MAU01-BARÃO ZAIRA-PB-DRE-010

ESCALA: H = 1:500
 OPERAÇÃO: MAU01
 TRABALHO: DRE
 DES. Nº: 010
 DATA: 24/09/2025
 REVISÃO: C