



ESC. 1/500

COORDENADAS U.T.M.

| Marcos | Coordenadas                      |
|--------|----------------------------------|
| 1      | E= 350598,7613 e N= 7383415,8390 |
| 2      | E= 350578,5248 e N= 7383406,8413 |
| 3      | E= 350566,0036 e N= 7383400,3782 |
| 4      | E= 350542,8364 e N= 7383389,6252 |
| 5      | E= 350519,6533 e N= 7383379,5503 |
| 6      | E= 350518,9705 e N= 7383425,5303 |
| 7      | E= 350515,9055 e N= 7383448,1817 |
| 8      | E= 350512,8185 e N= 7383460,0659 |
| 9      | E= 350510,0251 e N= 7383462,8897 |
| 10     | E= 350524,3670 e N= 7383463,6860 |
| 11     | E= 350533,5018 e N= 7383465,6185 |
| 12     | E= 350566,4443 e N= 7383471,8415 |
| 13     | E= 350579,1824 e N= 7383474,4262 |
| 14     | E= 350586,0792 e N= 7383475,5890 |
| 15     | E= 350587,5949 e N= 7383475,3365 |
| 16     | E= 350588,8083 e N= 7383474,2594 |
| 17     | E= 350589,5110 e N= 7383472,6526 |
| 18     | E= 350598,0244 e N= 7383433,1609 |



TABELA DO PERÍMETRO

| Marcos  | Azimute    | Distância |
|---------|------------|-----------|
| 1 - 2   | 246°01'43" | 22,15     |
| 2 - 3   | 242°41'54" | 14,09     |
| 3 - 4   | 245°06'06" | 25,54     |
| 4 - 5   | 246°30'41" | 25,28     |
| 5 - 6   | 359°08'57" | 45,99     |
| 6 - 7   | R= 95,75   | 22,91     |
| 7 - 8   | 345°26'19" | 12,28     |
| 8 - 9   | 315°18'40" | 3,97      |
| 9 - 10  | 86°49'20"  | 14,36     |
| 10 - 11 | 78°03'18"  | 9,34      |
| 11 - 12 | 79°18'09"  | 33,53     |
| 12 - 13 | 78°31'48"  | 13,00     |
| 13 - 14 | 80°25'47"  | 6,99      |
| 14 - 15 | 99°27'27"  | 1,54      |
| 15 - 16 | 131°35'45" | 1,62      |
| 16 - 17 | 156°22'45" | 1,75      |
| 17 - 18 | 167°50'05" | 40,40     |
| 18 - 1  | 177°33'50" | 17,34     |

LEGENDA  
Perímetro da Matrícula

| REV. | ASSUNTO         | RESPONSÁVEL            | ESTAGIÁRIA           | DATA       |
|------|-----------------|------------------------|----------------------|------------|
| 0    | EMISSÃO INICIAL | ARO, MARCEL BEVILACQUA | ARO, RENATA MANDELLI | 25/11/2013 |

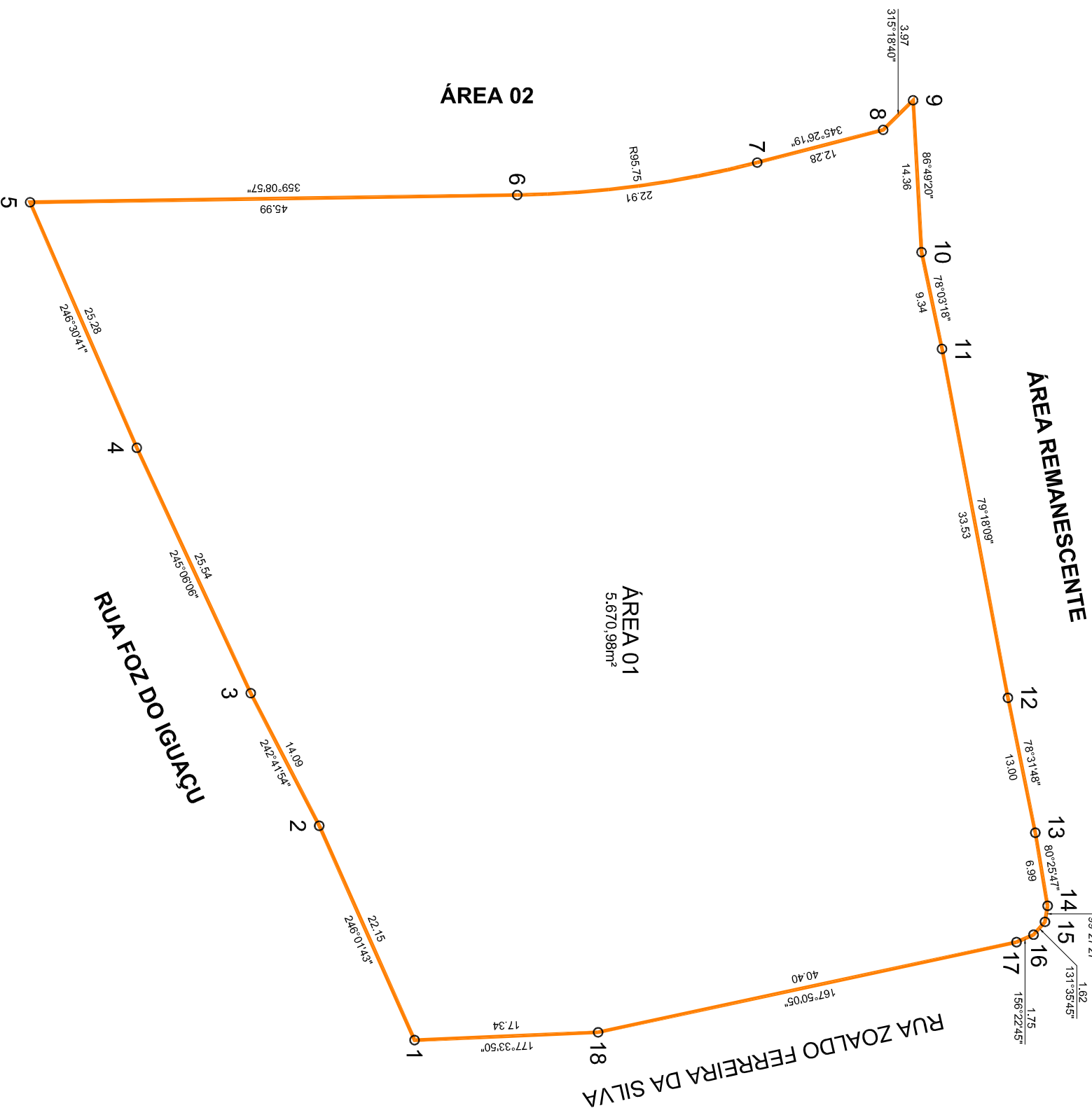

|            |                                                |           |                                 |
|------------|------------------------------------------------|-----------|---------------------------------|
| PROJETO:   | GERENCIAMENTO SOCIAL E REGULARIZAÇÃO FUNDIÁRIA | CONTRATO: | 0302.57-149/2009                |
| LOCAL:     | JARDIM ORATÓRIO                                | ASSUNTO:  | Abertura de Matrícula - Área 01 |
| DATA:      | PREPOSTO DO CONTRATADO:                        | ESC:      | 1:500                           |
| 25/11/2013 | Marcos Antonio Camargo Akemi                   | CREDAS/P: | 0600333910                      |
|            |                                                | NUMERAÇÃO | 111                             |
|            |                                                | FOLHA:    | 111                             |