

PAV. SUPERIOR
ESC. 1:100

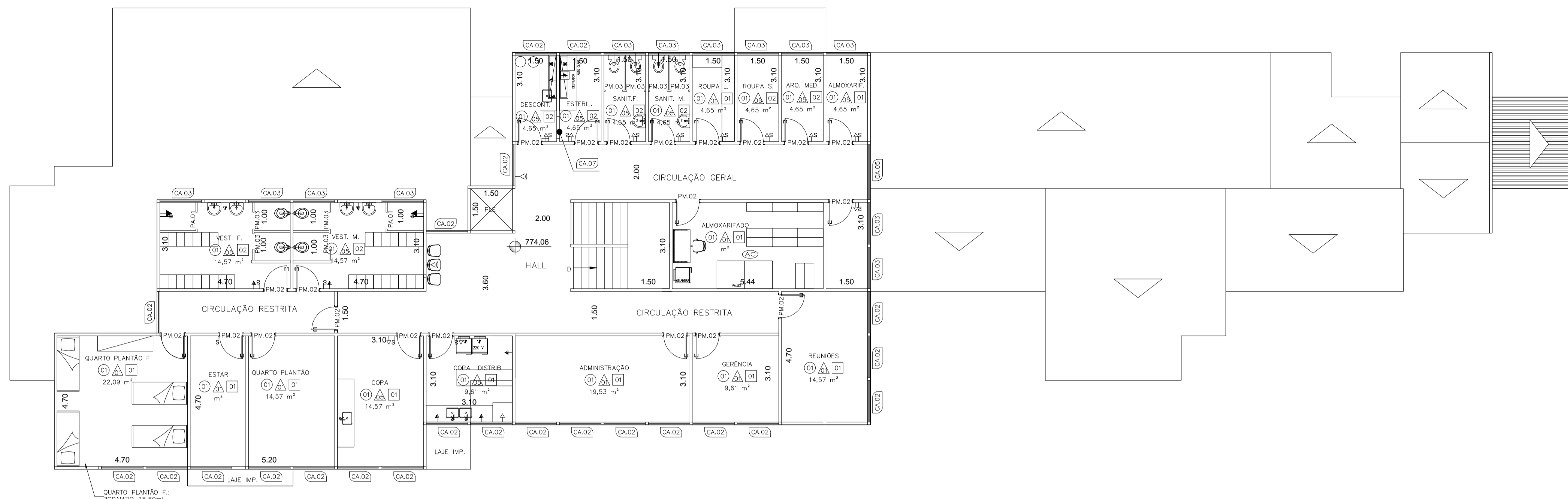

ACABAMENTO PISO	
SÍMBOLO	MATERIAL
1	Cerâmico Esmaltado 30x30 - Cor Areia
2	Cerâmico Esmaltado 30x30 - Cor Branca
3	Externo a definir

ACABAMENTO PAREDE	
SÍMBOLO	MATERIAL
1	Pintura Acrílica - cor perla Acrílico Premium - Suvini, sobre bloco aparente.
2	Pintura Resina Imperm. - Incolor - Suvini, sobre bloco aparente.
3	Pintura - Cor Vermelha - ref. a definir sobre bloco aparente
4	Revestimento Cer. 15x15 - Cor Branca, sobre bloco de concreto revestido com chapisco e emboço.
5	Cerâmica 10x10cm. Cor Vermelha REF. a definir.

NOTAS GERAIS	
1-	DEVERÃO SER CONFERIDAS AS DIMENSÕES, COTAS E NÍVEIS NO LOCAL.
2-	NÃO DEVERÃO SER AFERIDAS MEDIDAS POR ESCALA / ESCALÍMETRO
3-	TODAS AS COTAS E NÍVEIS, ESTÃO EM METROS.

OBSERVAÇÕES	
A PINTURA SERÁ LAVÁVEL.	
O PISO SERÁ ANTIDERRAPANTE.	
TODOS OS AMBIENTES TERÃO ILUMINAÇÃO ADEQUADA, TOMADAS 110V, INTERRUPTORES PRÓXIMO ÀS PORTAS, PONTOS PARA VENTILAÇÃO, PONTO DE REDE E TELEFONIA LINHA EXTERNA OU INTERFONE CONF. ESPECIFICADOS.	
TODOS OS AMBIENTES TERÃO FECHADURA.	
TERÃO ADILEJO ATÉ O TETO AS SALAS DE COLETA, ESTERILIZAÇÃO, EXPURGO, ARRANJAMENTO TEMPORÁRIO DE RESÍDUOS, ROUPA SUJA, SANITÁRIOS, WCS E VESTIÁRIOS.	
TERÃO BARRA IMPERMEÁVEL EM ADILEJO TODOS OS LAVATÓRIOS E BANCADAS COM LAVATÓRIOS.	
TERÃO BARRA DE SEGURANÇA EM TODOS OS SANITÁRIOS E WCS UTILIZADOS POR PACIENTES, NOS CHUVEIROS E VASOS SANITÁRIOS.	

PORTAS			
ITEM	MEDIDAS (L x h x hpetitor)	MATERIAL	QTE
PM.01	Porta 1 folha - interna 1.20 x 2.10	Ferro Galvanizado - Pintura Em. Sire - cor vermelha ref. a definir	05
PM.02	Porta 1 folha - interna 0.80 x 2.10	idem	05
PB.01	Porta 1 folha - interna 0.80 x 2.10	MOD. BALÇAO	01
TOTAL			6

JANELAS			
ITEM	MEDIDAS (L x h x hpetitor)	MATERIAL	QTE
CA.01	CAIXILHO 1.50 x 1.50 x 1.00	Ferro Galvanizado - Pintura Em. Sire - cor vermelha ref. a definir	02
TOTAL			#

PAV. TÉRREO
ESC. 1:100

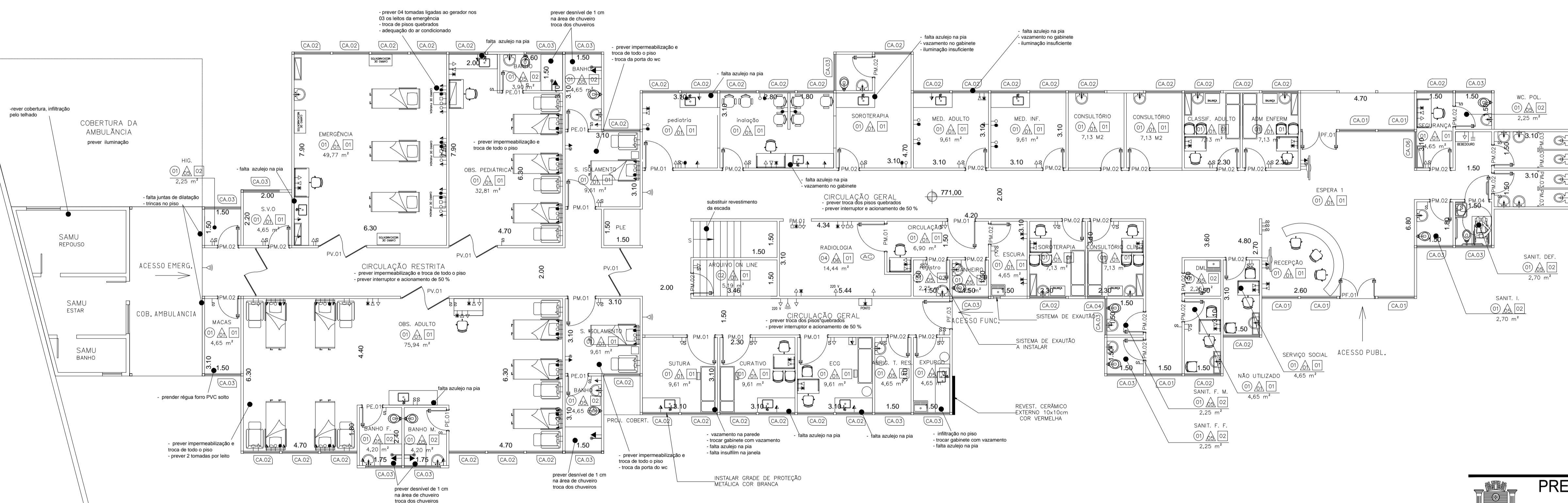

A EXECUTAR	
1-	PROTEÇÃO DA BASE DO RESERVATÓRIO
2-	INSTALAÇÃO DE GRADES DE PROTEÇÃO NAS JANELAS DA FARMÁCIA
3-	COLOCAÇÃO DE INSULFILM NA FARMÁCIA, ALMOXARIFADO, CAF E ADMINISTRAÇÃO
4-	REVISÃO DOS RIFOS DAS JANELAS
5-	COLOCAÇÃO DE BATE-RODAS CONF. INDICADO
6-	
7-	
8-	

LEGENDA	
A CONSTRUIR / INSTALAR	■
A DEMOLIR / A RETIRAR	■
EXISTENTE A MANTER	■

PREFEITURA DO MUNICÍPIO DE MAUÁ
-50-
Departamento Técnico de Projetos e Fiscalização de Edificações Públicas

PROJETO	ADEQUAÇÃO DE UNIDADE DE PRONTO ATENDIMENTO - UPA -24HS.			FRANQUIA	02/05
ASSANTO	UNIDADE ZAIRA			REVISÃO	
LOCAL	Av. Washington Luiz Jardim Zaira			IF	
PROJETO	SO	DESENHO	SO	ESCALA	INDICADA
FASE DO PROJETO	ESTUDO BÁSICO PRELIMINAR			DATA	MAR/2014
CONFERIDO POR:				APROVADO POR:	
CONFERIDO EM:				APROVADO EM:	