

01	0,2	7
02	0,25	7
03	0,3	7
04	0,4	7
05	0,5	7
06	0,6	7
07	0,7	7
08	0,8	7
09	0,9	7
10	1,0	7
11	1,1	7
12	1,2	7
13	1,3	7
14	1,4	7
15	1,5	7
16	1,6	7
17	1,7	7
18	1,8	7
19	1,9	7
20	2,0	7
21	2,1	7
22	2,2	7
23	2,3	7
24	2,4	7
25	2,5	7
26	2,6	7
27	2,7	7
28	2,8	7
29	2,9	7
30	3,0	7
31	3,1	7
32	3,2	7
33	3,3	7
34	3,4	7
35	3,5	7
36	3,6	7
37	3,7	7
38	3,8	7
39	3,9	7
40	4,0	7
41	4,1	7
42	4,2	7
43	4,3	7
44	4,4	7
45	4,5	7
46	4,6	7
47	4,7	7
48	4,8	7
49	4,9	7
50	5,0	7
51	5,1	7
52	5,2	7
53	5,3	7
54	5,4	7
55	5,5	7
56	5,6	7
57	5,7	7
58	5,8	7
59	5,9	7
60	6,0	7
61	6,1	7
62	6,2	7
63	6,3	7
64	6,4	7
65	6,5	7
66	6,6	7
67	6,7	7
68	6,8	7
69	6,9	7
70	7,0	7
71	7,1	7
72	7,2	7
73	7,3	7
74	7,4	7
75	7,5	7
76	7,6	7
77	7,7	7
78	7,8	7
79	7,9	7
80	8,0	7
81	8,1	7
82	8,2	7
83	8,3	7
84	8,4	7
85	8,5	7
86	8,6	7
87	8,7	7
88	8,8	7
89	8,9	7
90	9,0	7
91	9,1	7
92	9,2	7
93	9,3	7
94	9,4	7
95	9,5	7
96	9,6	7
97	9,7	7
98	9,8	7
99	9,9	7
100	10,0	7

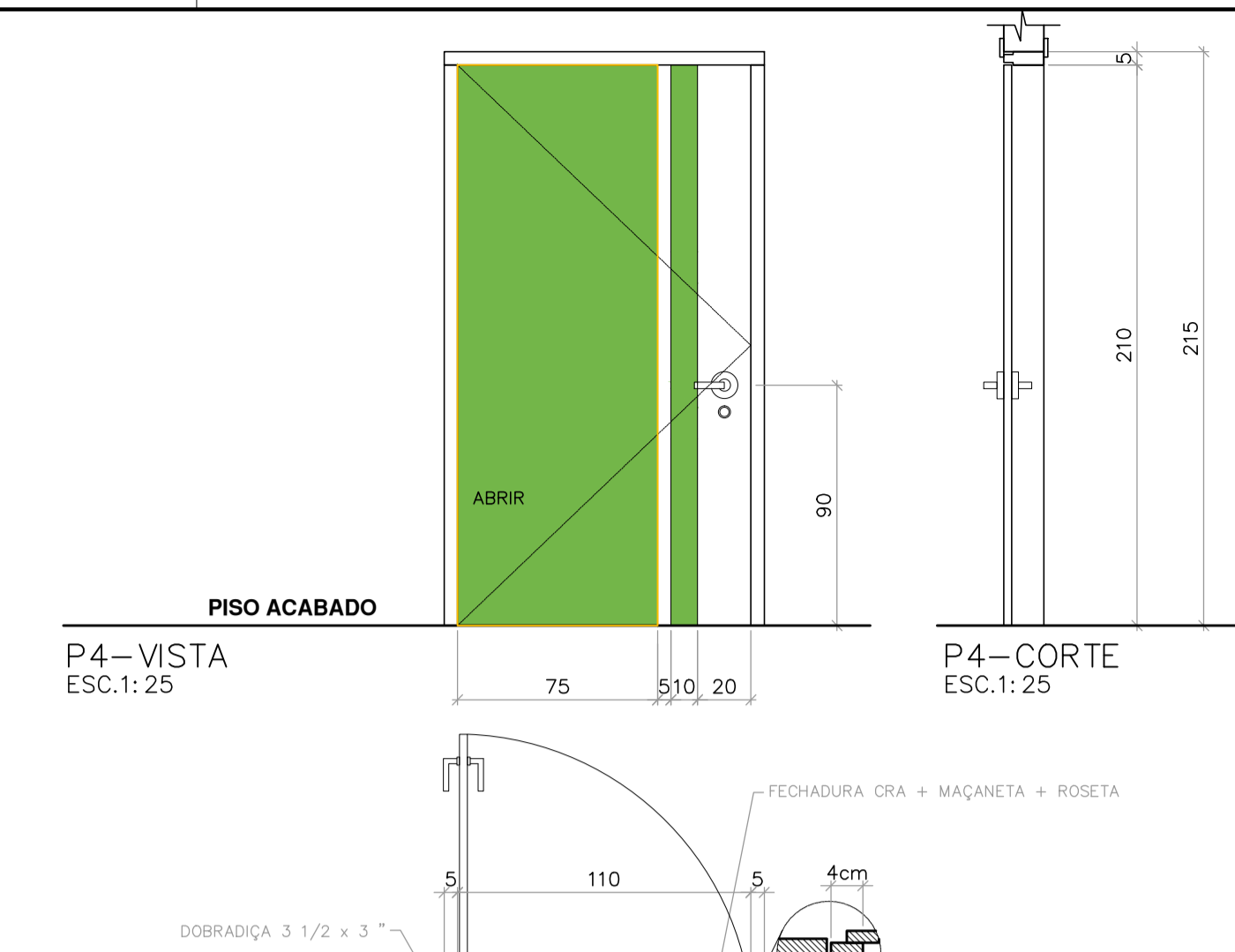
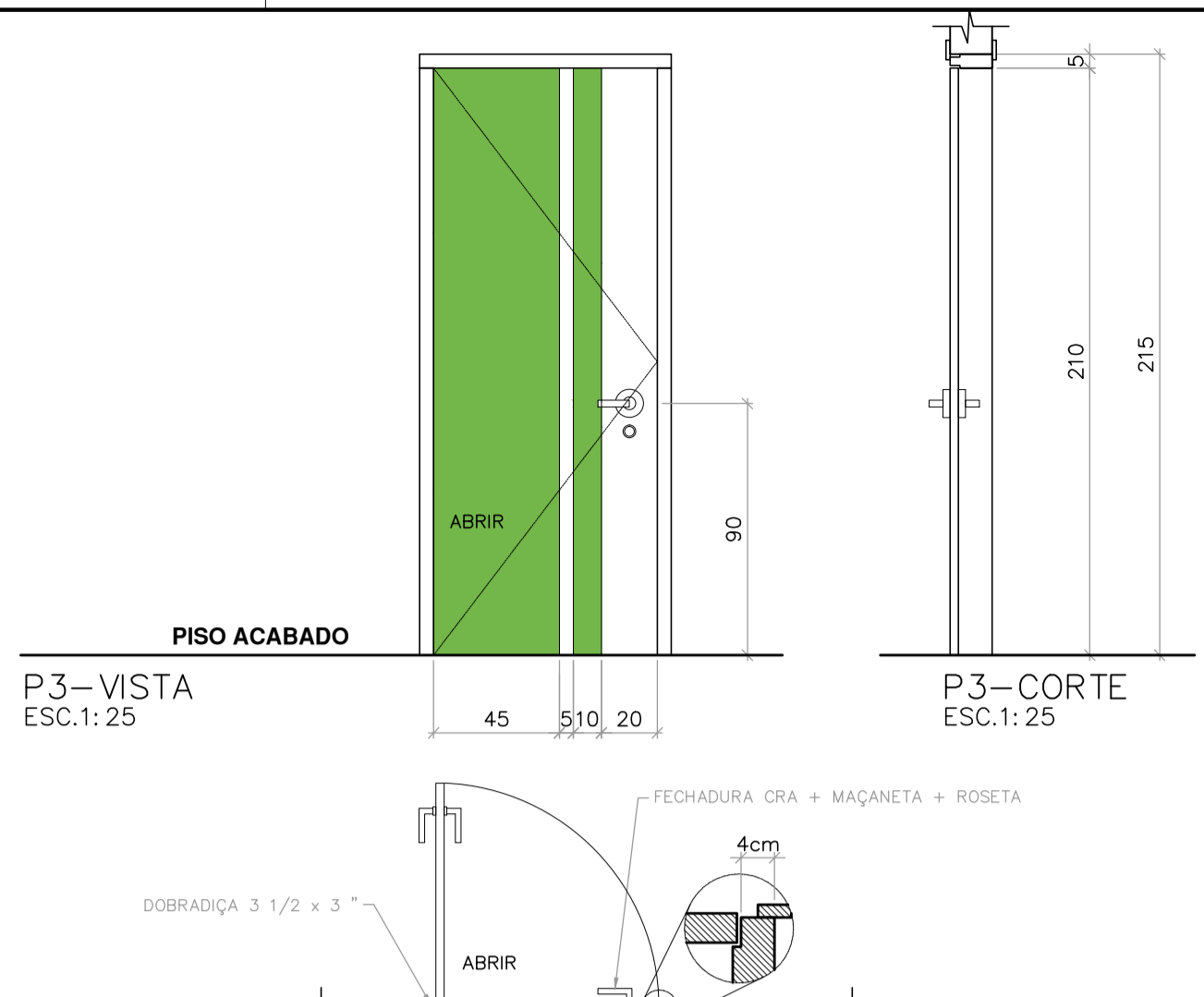
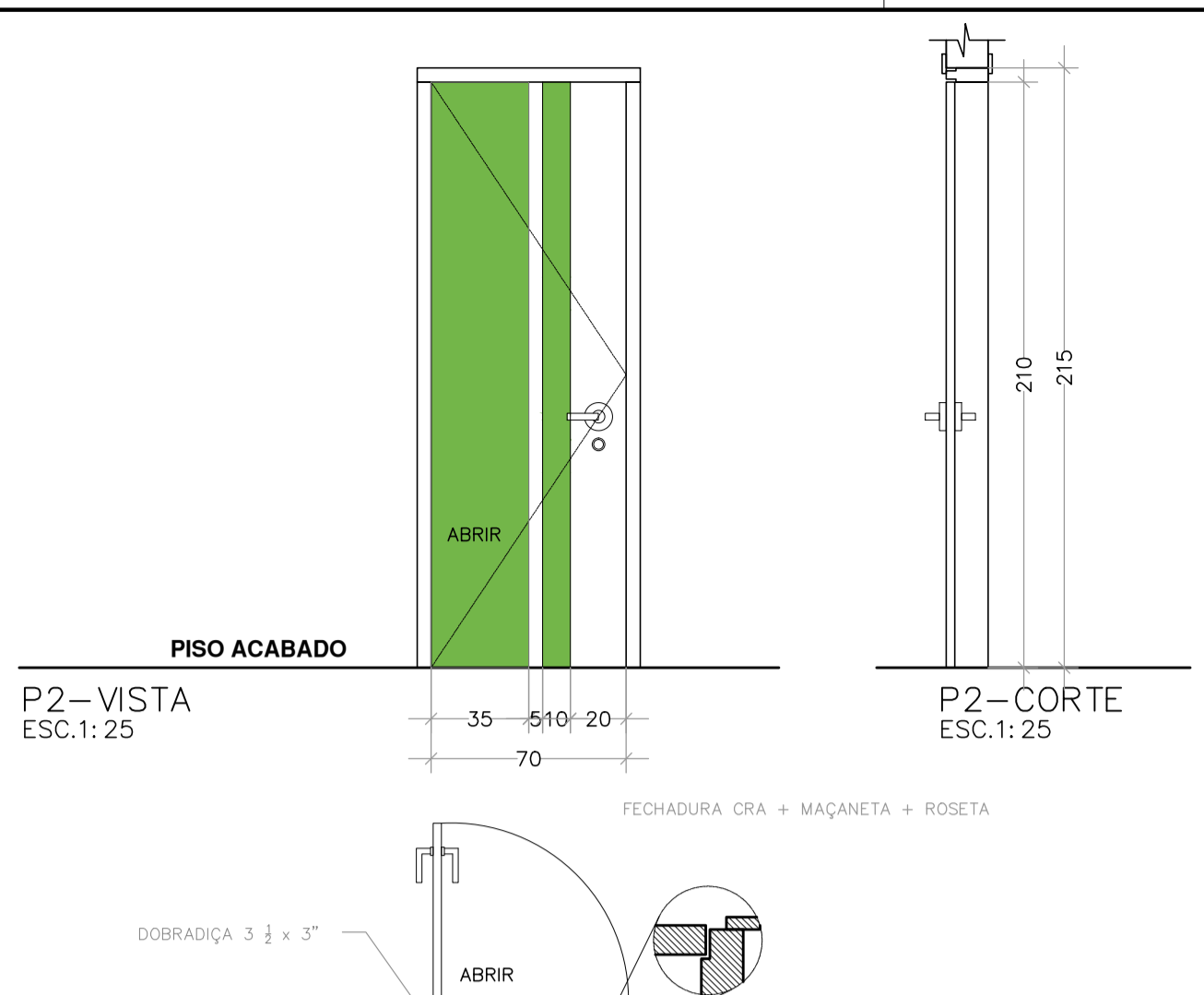

CÓDIGO / TIPO	P-1	PORTA DE ABRIR (60x170cm)
QUANTIDADE	02	
ACABAMENTO ESPECIFICAÇÃO	-PORTA EM MADEIRA DE COMPENSADO NAVAL, ENCABEÇADA, REVESTIDA COM LAMINADO MELAMÍNICO, NAS DUAS FACES, COR A DEFINIR. -BATENTE METÁLICO EM CHAPA DE FERRO DOBRADA Nº 16. -FECHADURA TRINCO INTERNO (LIVRE/Ocupado)	
VIDRO	---	
SOLEIRA OU PEITORIL	-NÃO HAVERÁ SOLEIRA. DIVISÓRIA EM GRANITO POLIDO - CINZA ANDORINHA - H=1,90m	

CÓDIGO / TIPO	P-2	PORTA DE ABRIR (70x210cm)
QUANTIDADE	02	
ACABAMENTO ESPECIFICAÇÃO	-PORTA EM MADEIRA DE COMPENSADO NAVAL, ENCABEÇADA, REVESTIDA COM LAMINADO MELAMÍNICO, NAS DUAS FACES, COR A DEFINIR. -BATENTE METÁLICO EM CHAPA DE FERRO DOBRADA Nº 16. -FECHADURA COMPLETA CROMO ACETINADO COM MESTRAGEM -MOLA MA 200	
VIDRO	---	
SOLEIRA OU PEITORIL	-SOLEIRA EM GRANITO POLIDO - CINZA ANDORINHA SOMENTE ONDE HOUVER DESNIVEL DE 1cm OU MUDANÇA DE TIPO DE PISO (CONF. INDICADO EM PLANTA BAIXA)	

CÓDIGO / TIPO	P-3	PORTA DE ABRIR (80x210cm)
QUANTIDADE	17	
ACABAMENTO ESPECIFICAÇÃO	-PORTA EM MADEIRA DE COMPENSADO NAVAL, ENCABEÇADA, REVESTIDA COM LAMINADO MELAMÍNICO, NAS DUAS FACES, COR A DEFINIR. -BATENTE METÁLICO EM CHAPA DE FERRO DOBRADA Nº 16. -FECHADURA COMPLETA CROMO ACETINADO COM MESTRAGEM -MOLA MA 200	
VIDRO	---	
SOLEIRA OU PEITORIL	-SOLEIRA EM GRANITO POLIDO - CINZA ANDORINHA SOMENTE ONDE HOUVER DESNIVEL DE 1cm OU MUDANÇA DE TIPO DE PISO (CONF. INDICADO EM PLANTA BAIXA)	

CÓDIGO / TIPO	P-4	PORTA DE ABRIR (110x210cm)
QUANTIDADE	14	
ACABAMENTO ESPECIFICAÇÃO	-PORTA EM MADEIRA DE COMPENSADO NAVAL, ENCABEÇADA, REVESTIDA COM LAMINADO MELAMÍNICO, NAS DUAS FACES, COR A DEFINIR. -BATENTE METÁLICO EM CHAPA DE FERRO DOBRADA Nº 16. -FECHADURA COMPLETA CROMO ACETINADO COM MESTRAGEM -MOLA MA 200	
VIDRO	---	
SOLEIRA OU PEITORIL	-SOLEIRA EM GRANITO POLIDO - CINZA ANDORINHA SOMENTE ONDE HOUVER DESNIVEL DE 1cm OU MUDANÇA DE TIPO DE PISO (CONF. INDICADO EM PLANTA BAIXA)	

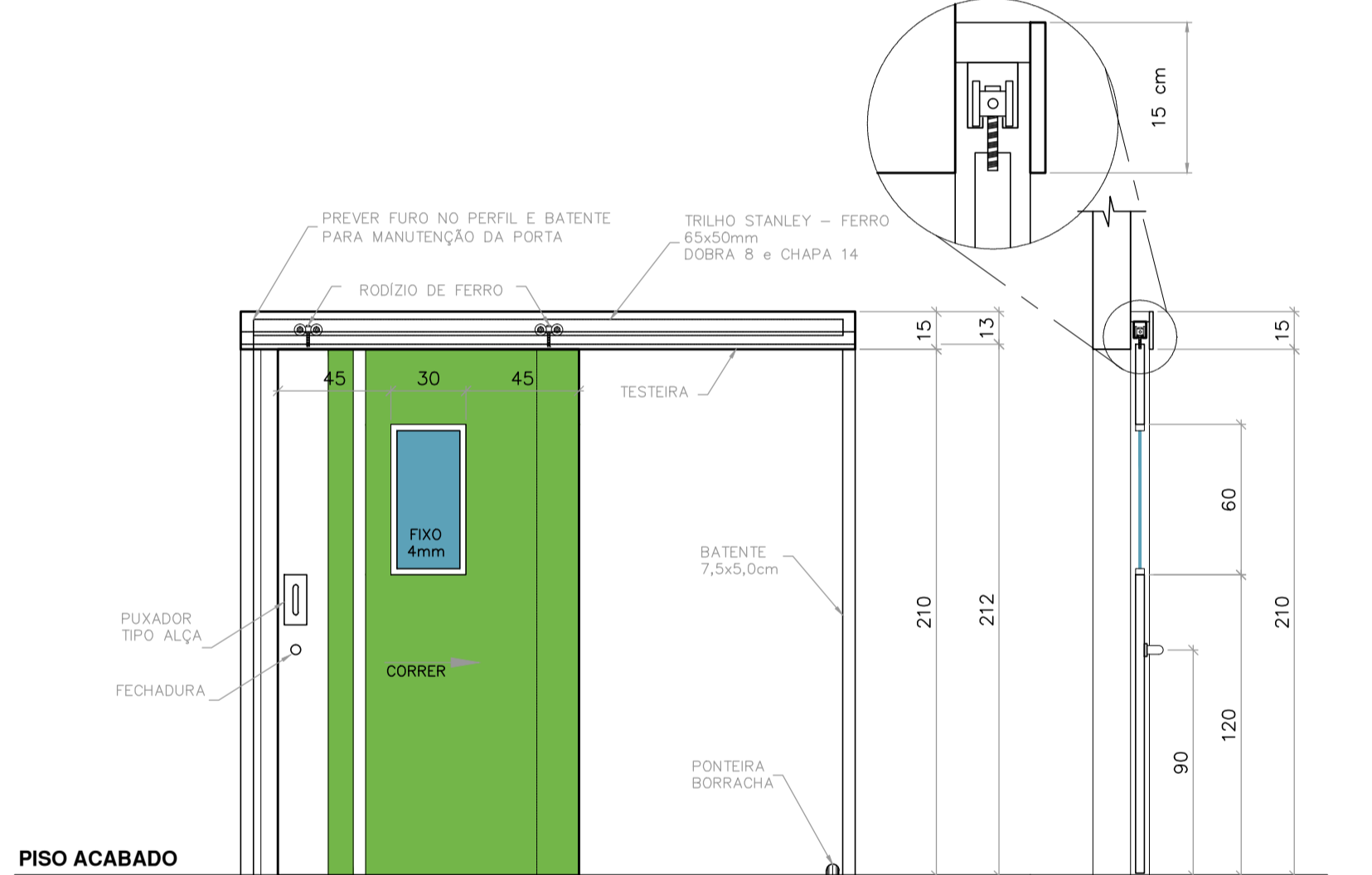
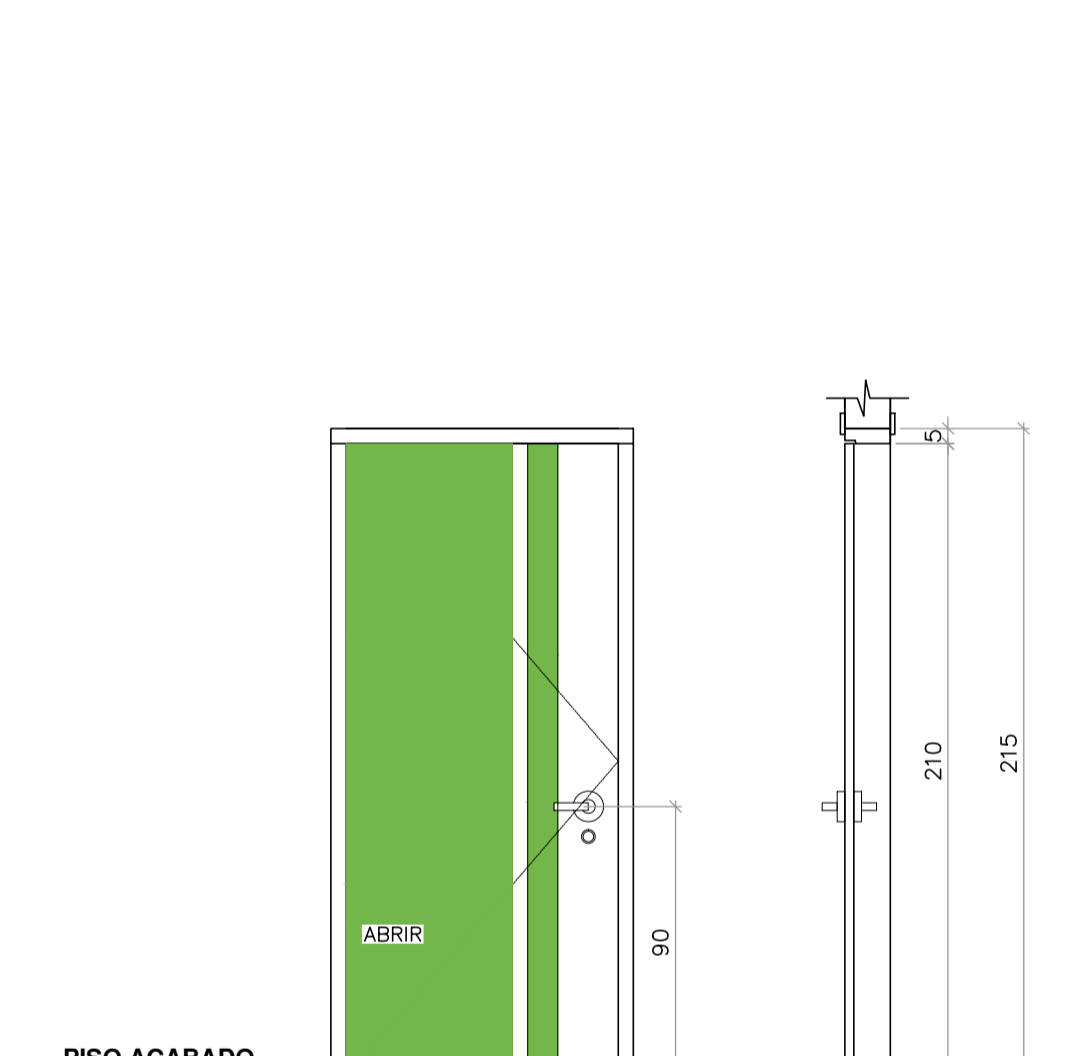
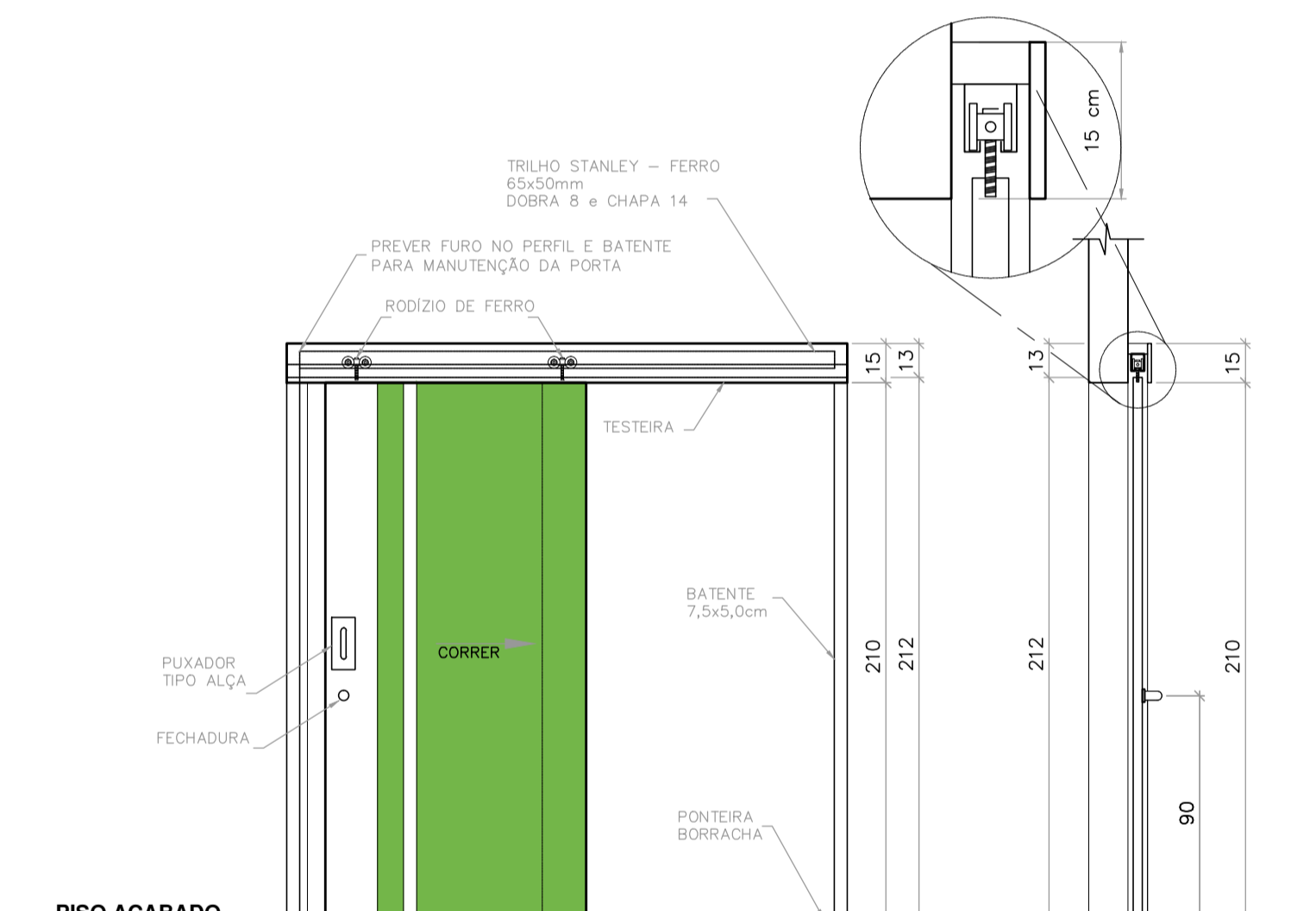
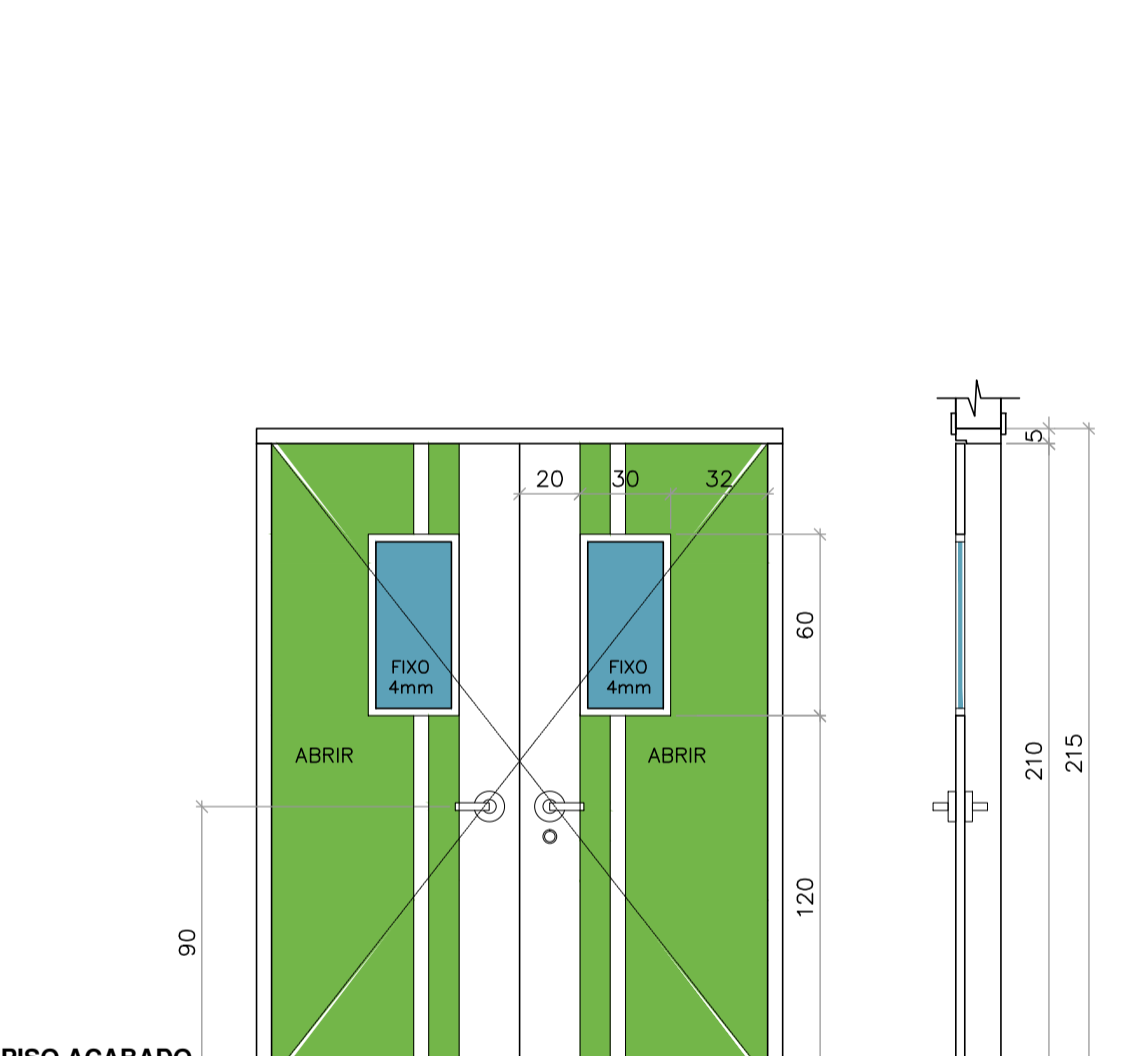

CÓDIGO / TIPO	P-5	PORTA DUPLA DE ABRIR (82x82 x 210cm), VISOR DE VIDRO FIXO
QUANTIDADE	-	
ACABAMENTO ESPECIFICAÇÃO	-PORTA EM MADEIRA DE COMPENSADO NAVAL, ENCABEÇADA, REVESTIDA COM LAMINADO MELAMÍNICO, NAS DUAS FACES, COR A DEFINIR. -BATENTE METÁLICO EM CHAPA DE FERRO DOBRADA Nº 16. -FECHADURA COMPLETA CROMO ACETINADO COM MESTRAGEM -MOLA MA 200	
VIDRO	-VIDRO PLANO, COMUM 4mm, TRANSPARENTE, INCOLOR.	
SOLEIRA OU PEITORIL	-SOLEIRA EM GRANITO POLIDO - CINZA ANDORINHA SOMENTE ONDE HOUVER DESNIVEL DE 1cm OU MUDANÇA DE TIPO DE PISO (CONF. INDICADO EM PLANTA BAIXA)	

CÓDIGO / TIPO	P-6	PORTA DE CORRER (100 x 212cm)
QUANTIDADE	04	
ACABAMENTO ESPECIFICAÇÃO	-PORTA EM MADEIRA DE COMPENSADO NAVAL, ENCABEÇADA, REVESTIDA COM LAMINADO MELAMÍNICO, NAS DUAS FACES, COR A DEFINIR. -BATENTE METÁLICO EM CHAPA DE FERRO DOBRADA Nº 16. -PUXADOR TIPO ALÇA -FECHADURA CROMO ACETINADA	
VIDRO	---	
SOLEIRA OU PEITORIL	-SOLEIRA EM GRANITO POLIDO - CINZA ANDORINHA SOMENTE ONDE HOUVER DESNIVEL DE 1cm OU MUDANÇA DE TIPO DE PISO (CONF. INDICADO EM PLANTA BAIXA)	

CÓDIGO / TIPO	P7	P7-PLANTA ESC.1:25
QUANTIDADE	09	PORTA DE ABRIR (90x210cm)
CÓDIGO / TIPO	P11	P7-PLANTA ESC.1:25
QUANTIDADE	01	PORTA DE ABRIR (100x210cm)
ACABAMENTO ESPECIFICAÇÃO	-PORTA EM MADEIRA DE COMPENSADO NAVAL, ENCABEÇADA, REVESTIDA COM LAMINADO MELAMÍNICO, NAS DUAS FACES, COR A DEFINIR. -BATENTE METÁLICO EM CHAPA DE FERRO DOBRADA Nº 16. -FECHADURA COMPLETA CROMO ACETINADO COM MESTRAGEM -MOLA MA 200	
VIDRO	---	
SOLEIRA OU PEITORIL	-SOLEIRA EM GRANITO POLIDO - CINZA ANDORINHA SOMENTE ONDE HOUVER DESNIVEL DE 1cm OU MUDANÇA DE TIPO DE PISO (CONF. INDICADO EM PLANTA BAIXA)	

CÓDIGO / TIPO	P8	PORTA DE CORRER (125 x 212cm) COM VISOR DE VIDRO FIXO
QUANTIDADE	-	
ACABAMENTO ESPECIFICAÇÃO	-PORTA DE ALUMÍNIO, COM LAMBRI HORIZONTAL LAMINADO, ACABAMENTO ANODIZADO NATURAL -BATENTE METÁLICO EM CHAPA DE FERRO DOBRADA Nº 16. -FECHADURA COMPLETA CROMO ACETINADO COM MESTRAGEM -MOLA MA 200	
VIDRO	-VIDRO PLANO, COMUM 4mm, TRANSPARENTE, INCOLOR.	
SOLEIRA OU PEITORIL	-SOLEIRA EM GRANITO POLIDO - CINZA ANDORINHA SOMENTE ONDE HOUVER DESNIVEL DE 1cm OU MUDANÇA DE TIPO DE PISO (CONF. INDICADO EM PLANTA BAIXA)	

CÓDIGO / TIPO	P-5	PORTA DUPLA DE ABRIR (82x82 x 210cm), VISOR DE VIDRO FIXO
QUANTIDADE	-	
ACABAMENTO ESPECIFICAÇÃO	-PORTA EM MADEIRA DE COMPENSADO NAVAL, ENCABEÇADA, REVESTIDA COM LAMINADO MELAMÍNICO, NAS DUAS FACES, COR A DEFINIR. -BATENTE METÁLICO EM CHAPA DE FERRO DOBRADA Nº 16. -FECHADURA COMPLETA CROMO ACETINADO COM MESTRAGEM -MOLA MA 200	
VIDRO	-VIDRO PLANO, COMUM 4mm, TRANSPARENTE, INCOLOR.	
SOLEIRA OU PEITORIL	-SOLEIRA EM GRANITO POLIDO - CINZA ANDORINHA SOMENTE ONDE HOUVER DESNIVEL DE 1cm OU MUDANÇA DE TIPO DE PISO (CONF. INDICADO EM PLANTA BAIXA)	

CÓDIGO / TIPO	P-6	PORTA DE CORRER (100 x 212cm)
QUANTIDADE	04	
ACABAMENTO ESPECIFICAÇÃO	-PORTA EM MADEIRA DE COMPENSADO NAVAL, ENCABEÇADA, REVESTIDA COM LAMINADO MELAMÍNICO, NAS DUAS FACES, COR A DEFINIR. -BATENTE METÁLICO EM CHAPA DE FERRO DOBRADA Nº 16. -PUXADOR TIPO ALÇA -FECHADURA CROMO ACETINADA	
VIDRO	---	
SOLEIRA OU PEITORIL	-SOLEIRA EM GRANITO POLIDO - CINZA ANDORINHA SOMENTE ONDE HOUVER DESNIVEL DE 1cm OU MUDANÇA DE TIPO DE PISO (CONF. INDICADO EM PLANTA BAIXA)	

CÓDIGO / TIPO	P7	P7-PLANTA ESC.1:25
QUANTIDADE	09	PORTA DE ABRIR (90x210cm)
CÓDIGO / TIPO	P11	P7-PLANTA ESC.1:25
QUANTIDADE	01	PORTA DE ABRIR (100x210cm)
ACABAMENTO ESPECIFICAÇÃO	-PORTA EM MADEIRA DE COMPENSADO NAVAL, ENCABEÇADA, REVESTIDA COM LAMINADO MELAMÍNICO, NAS DUAS FACES, COR A DEFINIR. -BATENTE METÁLICO EM CHAPA DE FERRO DOBRADA Nº 16. -FECHADURA COMPLETA CROMO ACETINADO COM MESTRAGEM -MOLA MA 200	
VIDRO	---	
SOLEIRA OU PEITORIL	-SOLEIRA EM GRANITO POLIDO - CINZA ANDORINHA SOMENTE ONDE HOUVER DESNIVEL DE 1cm OU MUDANÇA DE TIPO DE PISO (CONF. INDICADO EM PLANTA BAIXA)	

CÓDIGO / TIPO	P8	PORTA DE CORRER (125 x 212cm) COM VISOR DE VIDRO FIXO
QUANTIDADE	-	
ACABAMENTO ESPECIFICAÇÃO	-PORTA DE ALUMÍNIO, COM LAMBRI HORIZONTAL LAMINADO, ACABAMENTO ANODIZADO NATURAL -BATENTE METÁLICO EM CHAPA DE FERRO DOBRADA Nº 16. -FECHADURA COMPLETA CROMO ACETINADO COM MESTRAGEM -MOLA MA 200	
VIDRO	-VIDRO PLANO, COMUM 4mm, TRANSPARENTE, INCOLOR.	
SOLEIRA OU PEITORIL	-SOLEIRA EM GRANITO POLIDO - CINZA ANDORINHA SOMENTE ONDE HOUVER DESNIVEL DE 1cm OU MUDANÇA DE TIPO DE PISO (CONF. INDICADO EM PLANTA BAIXA)	

REVISÕES			
OR	DATA	ASSUNTO	
01	30/07/2017	MODIFICAÇÕES NO BLOCO SERV. ENFERM. / QUARTO PP2 / VESTIÁRIOS / CUIDADOS INTERMED. / TRILHA DAS PORTAS DOS SANTÁRIOS	
02	08/08/2013	REVISÃO GERAL	
REVISÃO	DATA	ASSUNTO	
Descrição:		Proprietários	HOSPITAL RADAMES NARDINI
REFORMA 4.PAVIMENTO - FASE 1 DETALHES DE PORTAS		Autor do Projeto	Ass.: Alexandre Romano Arquiteto
Local:		Responsável Técnico	Ass.: [Assinatura]
MAUÁ			
Fase:		Desenho:	Ass.: [Assinatura]
PRÉ-EXECUTIVO		Alex	
Revisão:		Escala:	Data: AGOSTO/2013
00		INDICADA	Folha: 23/23

