

CÓRREGO CORUMBE

MURO h=0,60m GRADIL h = 1,40

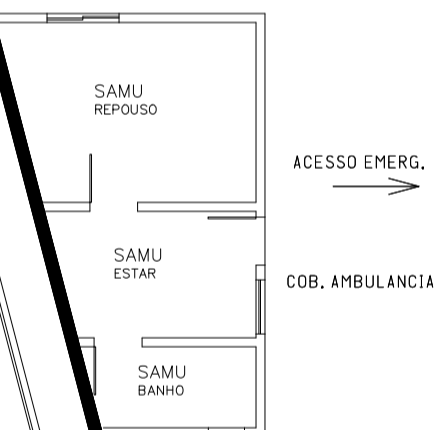
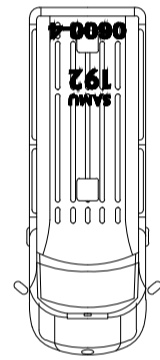

ACESSO EMERG.
COB. AMBULANCIA

771.00

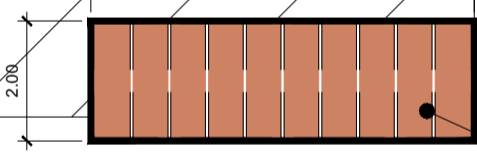
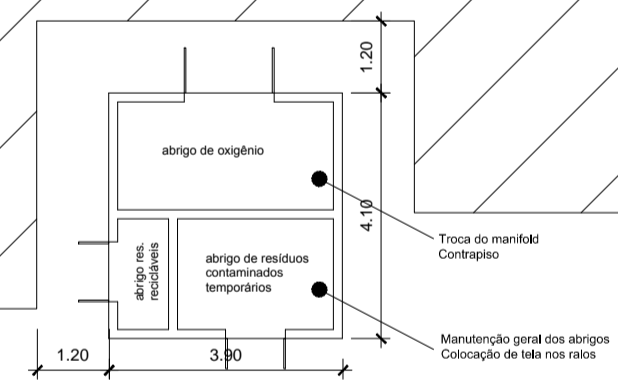
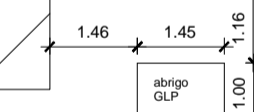

COBERTURA EM POLICARBONATO COMPACTO CRISTAL VERMELHO A INSTALAR

Manutenção geral dos abrigos
Colocação de telas nos abrigos

PLACA UPA 24 H

771.00

771.00

772.25

772.00

ESTACIONAMENTO

MURETA h=0,60m

MURETA h=0,60m

RAMPA INCL. =30%

MURO h=1,60m

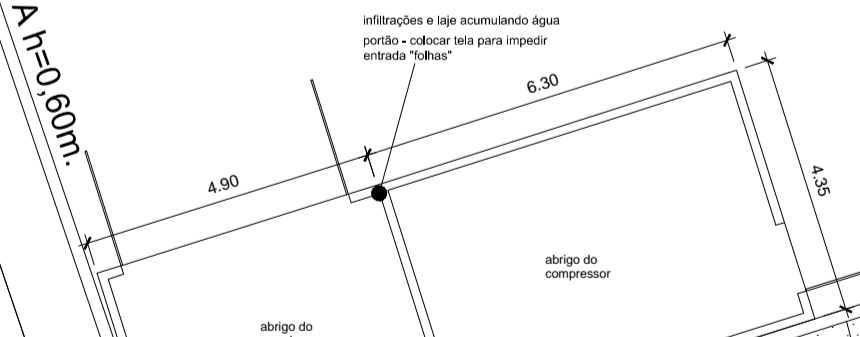

sistema de caixa d'água, com traço de escoamento de ferro pintado e vedação de toda a furação aderente ao tipo de caixa d'água

PASSEIO PÚBLICO

AVENIDA WASHINGTON LUIZ

trocar o tipo de entrada e saída ambulância

revestimento de graxa

IMPLANTAÇÃO
sem escala

2

PREFEITURA DO MUNICÍPIO DE MAUÁ
-SO-
Departamento Técnico de Projetos e Fiscalização de Edificações Públicas

PROJETO	ADEQUAÇÃO DE UNIDADE DE PRONTO ATENDIMENTO - UPA -24HS.				PRANCHAS
ASSUNTO	UNIDADE ZAIRA - IMPLANTAÇÃO				01/05
LOCAL	Av. Washington Luiz Jardim Zaira			EF.	REVISÃO
PROJETO	SO	DESENHO	SO	ESCALA	INDICADA
CONFERIDO POR:	ESTUDO BÁSICO PRELIMINAR				DATA
CONFERIDO EM:	APROVADO POR:				MAR/2014
	APROVADO EM:				