

01	0.2	7
02	0.25	7
03	0.3	7
04	0.4	7
05	0.5	7
06	0.6	7
07	0.7	7
08	0.8	7
09	0.9	7
10	1.0	7
11	1.1	7
12	1.2	7
13	1.3	7
14	1.4	7
15	1.5	7
16	1.6	7
17	1.7	7
18	1.8	7
19	1.9	7
20	2.0	7
21	2.1	7
22	2.2	7
23	2.3	7
24	2.4	7
25	2.5	7
26	2.6	7
27	2.7	7
28	2.8	7
29	2.9	7
30	3.0	7
31	3.1	7
32	3.2	7
33	3.3	7
34	3.4	7
35	3.5	7
36	3.6	7
37	3.7	7
38	3.8	7
39	3.9	7
40	4.0	7

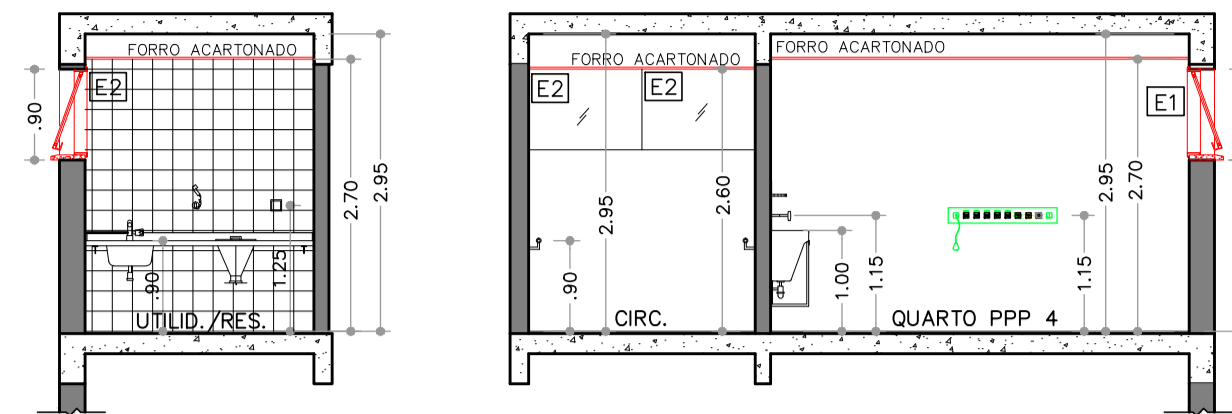

CORTE AA
ESCALA: 1: 75

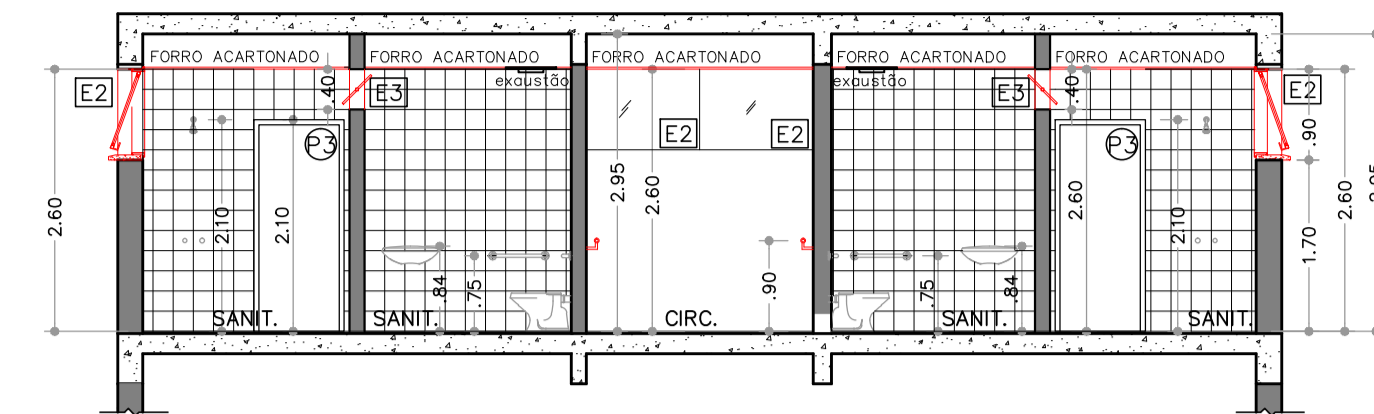

CORTE DD
ESCALA: 1: 75

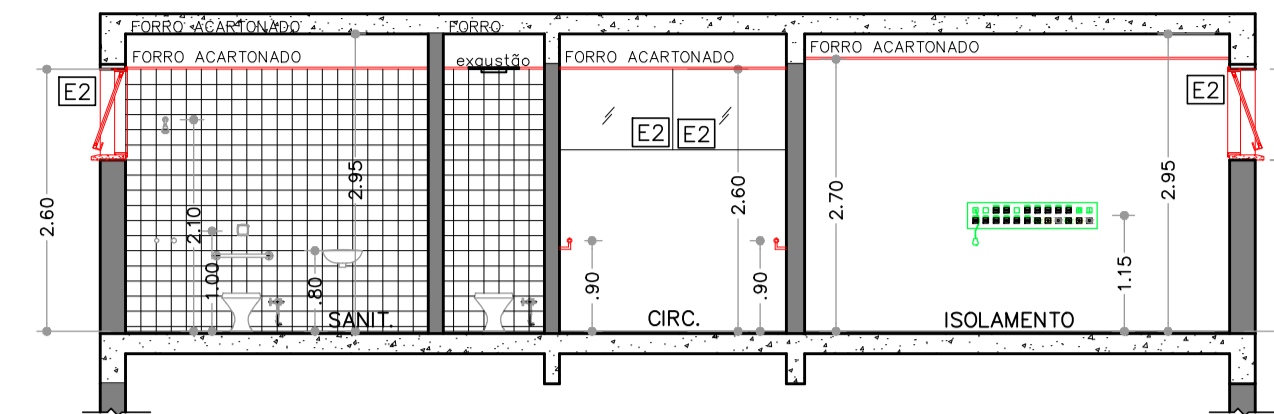

CORTE BB
ESCALA: 1: 75

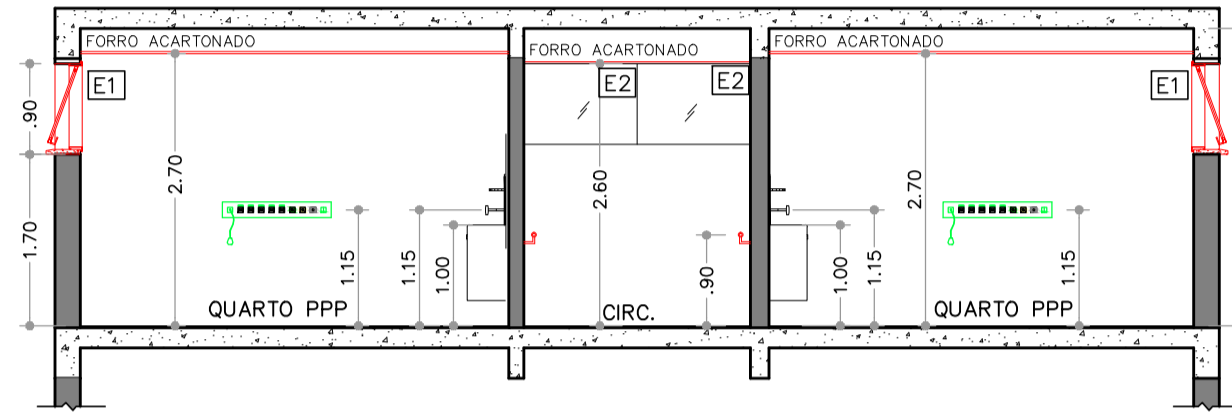

CORTE EE
ESCALA: 1: 75

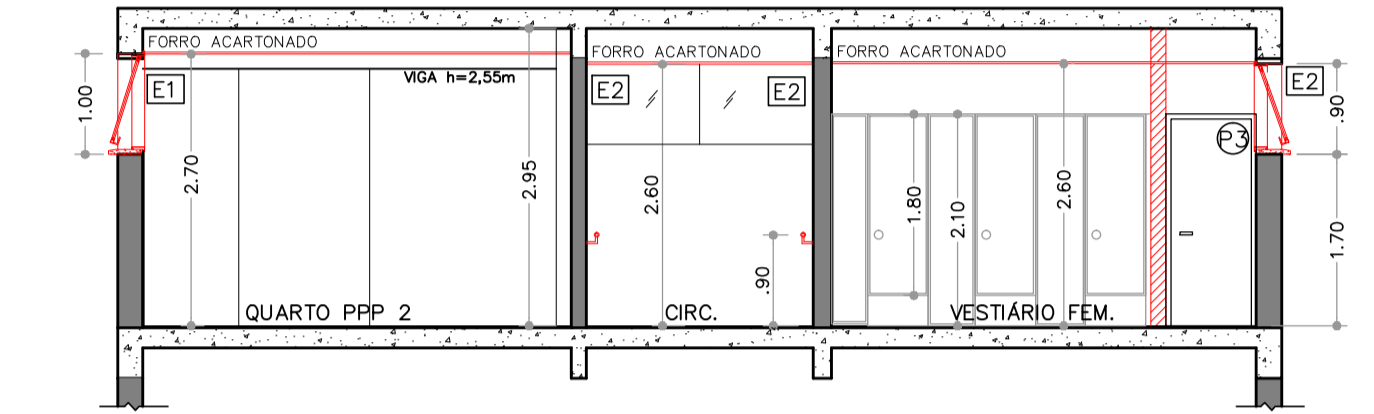

CORTE CC
ESCALA: 1: 75

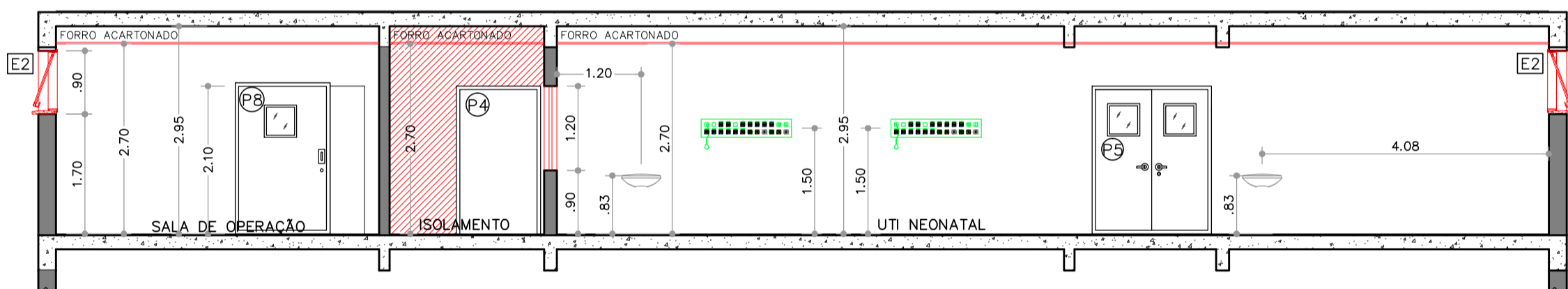

CORTE FF
ESCALA: 1: 75

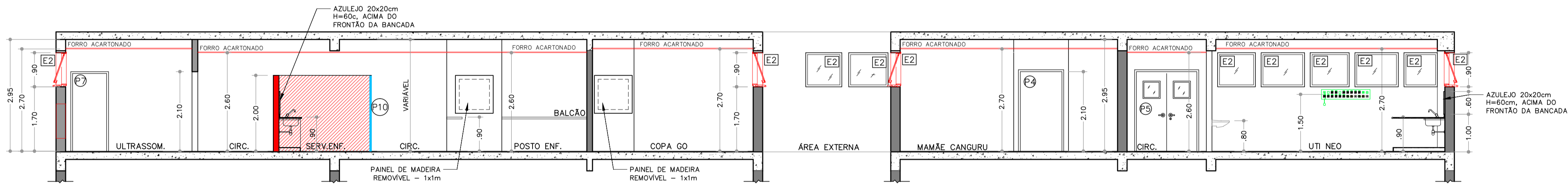

CORTE HH
ESCALA: 1: 75

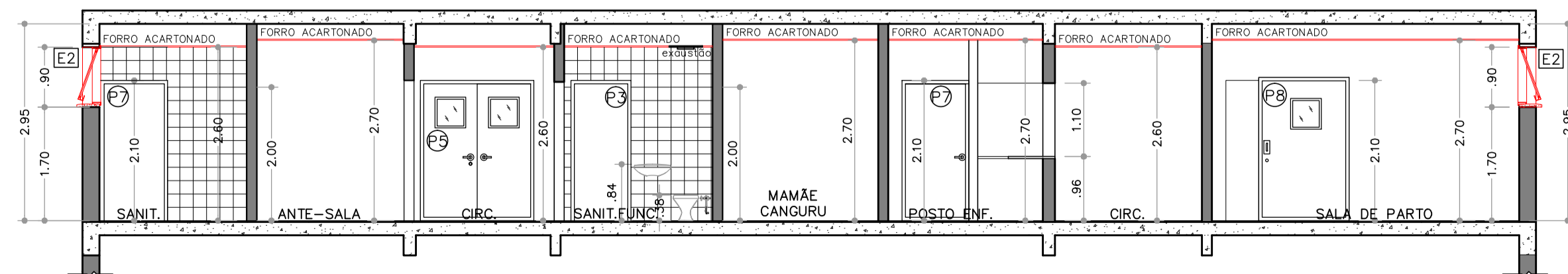

CORTE GG
ESCALA: 1: 75

TABELA DE ACABAMENTOS

PISO	
(V1)	PISO VINILICO EM MANTA ESP 2mm COR VER DETALHE PAGINAÇÃO
(V2)	PISO VINILICO EM MANTA CONDUTIVO COR BEGE, ESP. 2mm
(CR)	CERÂMICO 30X30cm PEI 5, ACETINADO, COF1 COR SAND AC
(BR)	GRANILITE EXISTENTE - PREVER REPARO (RASPAAGEM E POLIMENTO)
PAREDE	
(PA)	PINTURA ACRILICA COR: BARBANTE
(PC)	REVESTIMENTO CERÂMICO 20 x 20 cm, PEI 3, BRILHANTE, COF 1 COR BRANCA, H=2,60m (H TOTAL, ATE O FORRO), COM REJUNTE EPOXI, EM TODAS AS PAREDES
(PD)	REVEST. CERÂMICO 20 x 20 cm, PEI 3, BRILHANTE, COR BRANCA, H=60cm, COM REJUNTE EPOXI, ACIMA DO FRONTAL DA BANCADA + PINTURA ACRILICA LAVÁVEL, COR BARBANTE, NAS DEMAIS PAREDES
TETO	
(G)	FORRO ACARTONADO, GYPSUM ESTRUTURADO, TIPO F0E - ESP. 12,5mm - H=2,70m = PARA TODOS OS AMBIENTES, COM EXCEÇÃO DE: - H=2,60m = SANITÁRIOS / CORREDORES / POSTO E SERVIÇO DE ENFERMAGEM, SALAS APOIO (FASE 3)
RODAPÉ	
(V1)	PISO VINILICO EM MANTA COR VER DETALHE PAGINAÇÃO, COM ARREIMATE DE RODAPÉ - H=7,5cm
(V2)	PISO VINILICO EM MANTA, COR BEGE, ESP.2mm COM ARREIMATE DE RODAPÉ E SUPORTE CURVO - H=7,5cm
(CR)	CERÂMICO h=7 cm
(BR)	GRANILITE EXISTENTE h=7 cm - PREVER REPARO (RASPAAGEM E POLIMENTO)
SOLEIRA / BAGUETE	
(S)	SOLEIRA DE GRANITO CINZA ANDORINHA

ESQUADRIAS MADEIRA - FASES 1, 2 e 3

Nº	DIMENSÕES	QUANT.	TIPO
(E1)	0.62 x 1.65	07	PORTA DE BOX SANIT* (PORTA EM MADEIRA DE COMPENSADO NAVAL, ENCABEÇADA, REVESTIDA COM LAMINADO MELAMINICO)
(E2)	0.70 x 2.10	03	PORTA SIMPLES (PORTA EM MADEIRA DE COMPENSADO NAVAL, ENCABEÇADA, REVESTIDA COM LAMINADO MELAMINICO)
(E3)	0.80 x 2.10	16	PORTA SIMPLES (PORTA EM MADEIRA DE COMPENSADO NAVAL, ENCABEÇADA, REVESTIDA COM LAMINADO MELAMINICO)
(E4)	1.10 x 2.10	15	PORTA SIMPLES (PORTA EM MADEIRA DE COMPENSADO NAVAL, ENCABEÇADA, REVESTIDA COM LAMINADO MELAMINICO)
(E5)	1.64 x 2.10	08	PORTA DUPLA COM VISOR DE VIDRO (PORTA EM MADEIRA DE COMPENSADO NAVAL, ENCABEÇADA, REVESTIDA COM LAMINADO MELAMINICO)
(E6)	1.00 x 2.10	05	PORTA DE CORRER (PORTA EM MADEIRA DE COMPENSADO NAVAL, ENCABEÇADA, REVESTIDA COM LAMINADO MELAMINICO)
(E7)	0.90 x 2.10	20	PORTA SIMPLES (PORTA EM MADEIRA DE COMPENSADO NAVAL, ENCABEÇADA, REVESTIDA COM LAMINADO MELAMINICO)
(E8)	1.25 x 2.10	02	PORTA DE CORRER DE ALUMINIO, 1 FOLHA, COM VISOR DE VIDRO
(E9)	1.70 x 2.10	01	PORTA DE ABRIR EM VIDRO
(E10)	3.00 x 2.10	01	PORTA DE CORRER EM VIDRO TEMPERADO, 4 FOLHAS
(E11)	1.00 x 2.10	01	PORTA SIMPLES (PORTA EM MADEIRA DE COMPENSADO NAVAL, ENCABEÇADA, REVESTIDA COM LAMINADO MELAMINICO)

ESQUADRIAS DE ALUMÍNIO - FASES 1, 2 e 3

Nº	DIMENSÕES	QUANT.	TIPO
(E1)	1.00 x 0.90	24	ESQUADRIA DE ALUMINIO E VIDRO, COM VENEZIANA (QUARTOS)
(E2)	1.00 x 0.90	86	ESQUADRIA DE ALUMINIO E VIDRO
(E3)	1.00 x 0.40	07	VENTILAÇÃO - ESQUADRIA EM ALUMINIO COM VIDRO
(E4)	0.75 x 1.20	03	VISOR FIXO EM VIDRO (CUIDADOS INTERMEDIÁRIOS)
(E5)	1.80 x 1.20	01	VISOR FIXO EM VIDRO (CUIDADOS INTERMEDIÁRIOS)
(E6)	2.00 x 1.20	01	VISOR FIXO EM VIDRO (ISOLAMENTO - FASE 2)

ALVENARIAS

	- ALVENARIA EM BLOCOS CERÂMICOS FURADOS ESPESSURA DE 14cm, COM ASSENTAMENTO EM AMARRAÇÃO, JUNTAS DE 1cm, REBOCO DE 2,5cm AMBAS AS FACES
	- ALVENARIA EXISTENTE
	- A DEMOLIR
	- BATE MACAS

NOTAS

- TODAS AS MEDIDAS DEVEM SER CONFIRMADAS NA OBRA.
- HAVERÁ ACABAMENTO EM AZULEJO 20x20cm, H=60cm, COM REJUNTE EPOXI, ACIMA DO FRONTAL DE TODAS AS BANCADAS.
- TODAS AS PORTAS RECEBERÃO BATEANTE METÁLICO, EM CHAPA DE FERRO DOBRADA Nº 16.

LEGENDA

	- INDICAÇÃO PISO EM DESNIVEL 2cm		INDICAÇÃO DE EXAUSTÃO/ALÇAPÃO 50x50cm
	- INDICAÇÃO PISO EM DESNIVEL RAMPADO 2cm		INDICAÇÃO DE ALÇAPÃO 60x60cm
	- INDICAÇÃO DE PONTO DE ÁGUA BEBEDOURO		LAVATÓRIO LOUÇA BRANCA COM COLUNA, 45x55cm
	- INDICAÇÃO DE GASES		

PLANTA CHAVE

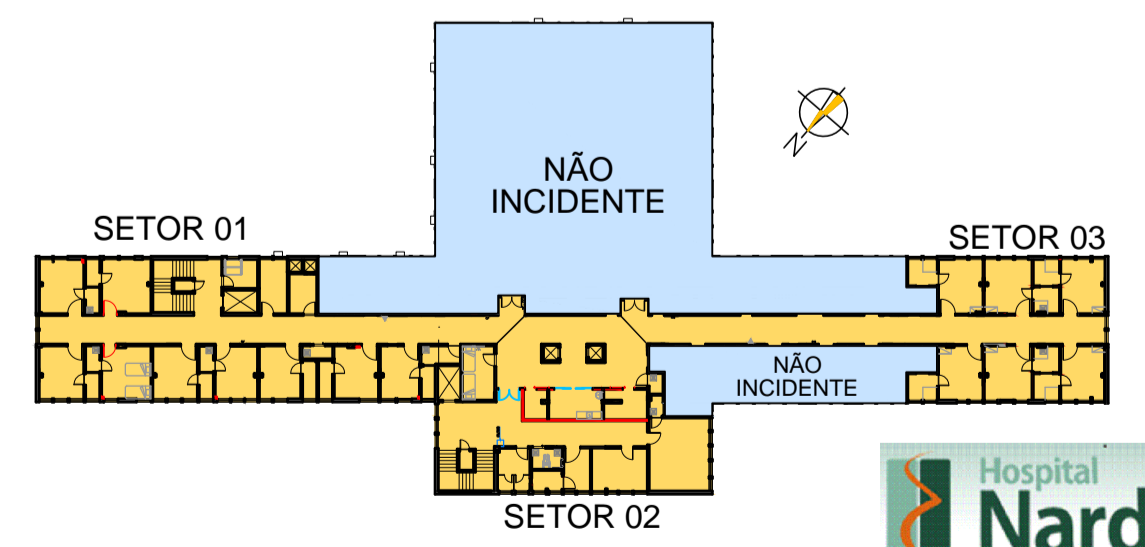

REVISÕES

REVISÃO	DATA	ASSUNTO
01	30/07/2017	MODIFICAÇÕES NO BLOCO SERV. ENFERM. / QUARTO PPP / VESTIÁRIOS / CUIDADOS INTERMED. / TROCA DAS PORTAS DOS SANITÁRIOS
02	07/08/2017	REVISÃO MECÂNICA

Descrição: REFORMA 4.PAVIMENTO - FASE 1 CORTES		Proprietários: HOSPITAL RADAMES NARDINI
Local: MAUÁ	Fase: PRE-EXECUTIVO	Autor do Projeto: Ass.: Alexandre Romano
Desenho: Nivea	Revisão: 01	Responsável Técnico: Ass.:
Escala: 1:75	Data: AGOSTO/2017	Folha: 05/23