

1:70 2:15

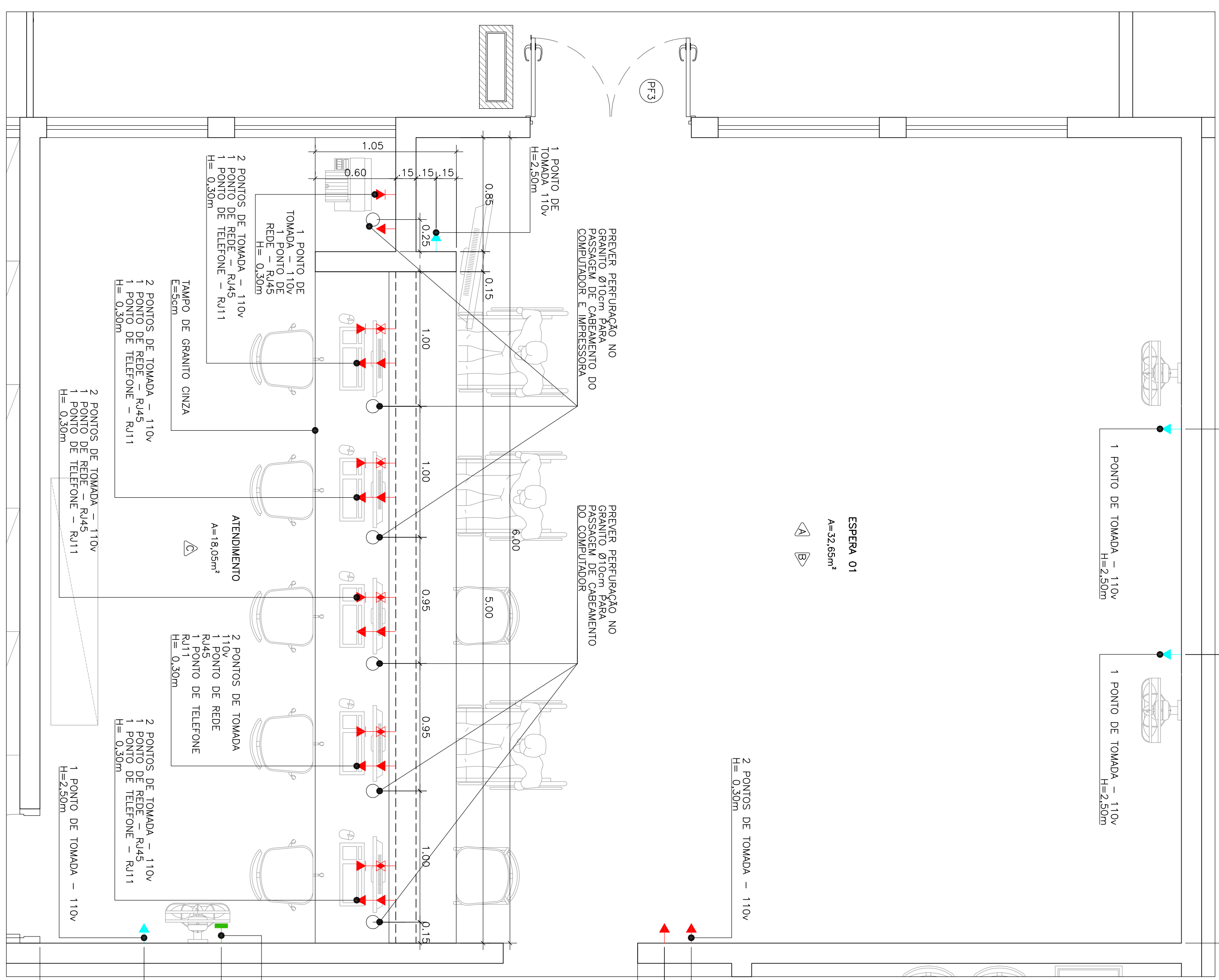

ESPERA 01/ATENDIMENTO
PLANTA
ESCALA 1:25

TABELA DE QUANTIDADES - A CONSTRUIR - ESPERA 01

DESCRIÇÃO	QUANTIDADE
BANDEJA DE GRANITO - EXTERNO	0,60x0,60m
BANDEJA DE GRANITO - INTERNO	0,60x0,60m
BANDEJA DE GRANITO - IMPRESSORA	0,60x0,60m
BANDEJA DE GRANITO	0,70x0,50m
ALVENARIA BANDEJA	1,90x2,85m
ALVENARIA BANDEJA - PAREDE	1,12x2,10m
PORTA DE ABRIR EM FERRO - PF3	13 unidades
PORTA DE TOMADA - 110V - H=2,50m	04 unidades
PONTOS DE TOMADA - 110V - H=2,50m	06 unidades
PONTOS DE REDE - R445	05 unidades
PONTOS DE TELEFONE - T411	7,69m ²
CERÂMICA ESMALTADA ACETINADO - 10x10cm	50,70m ²
PISO GRANILITE - A COLOCAR	

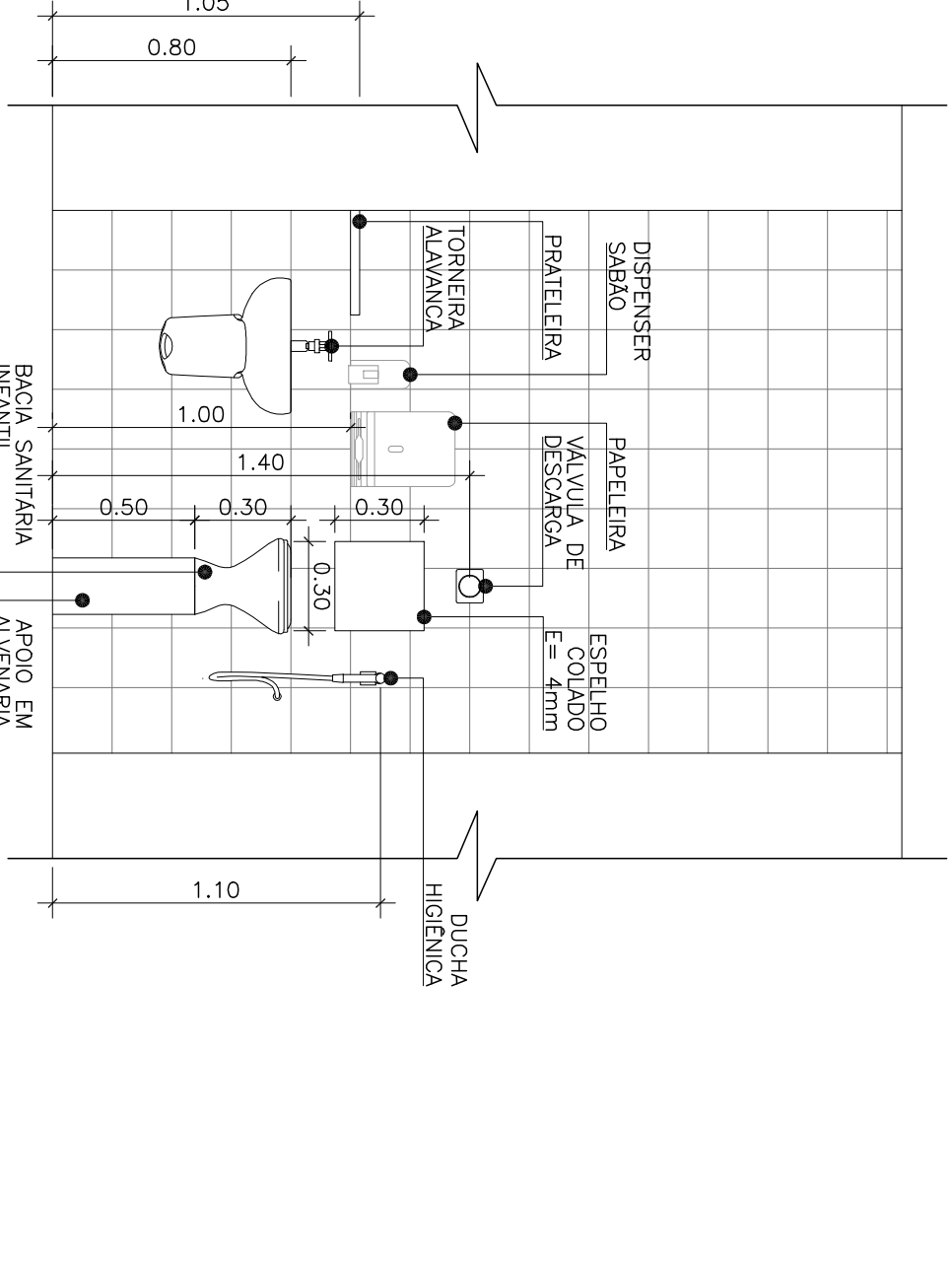
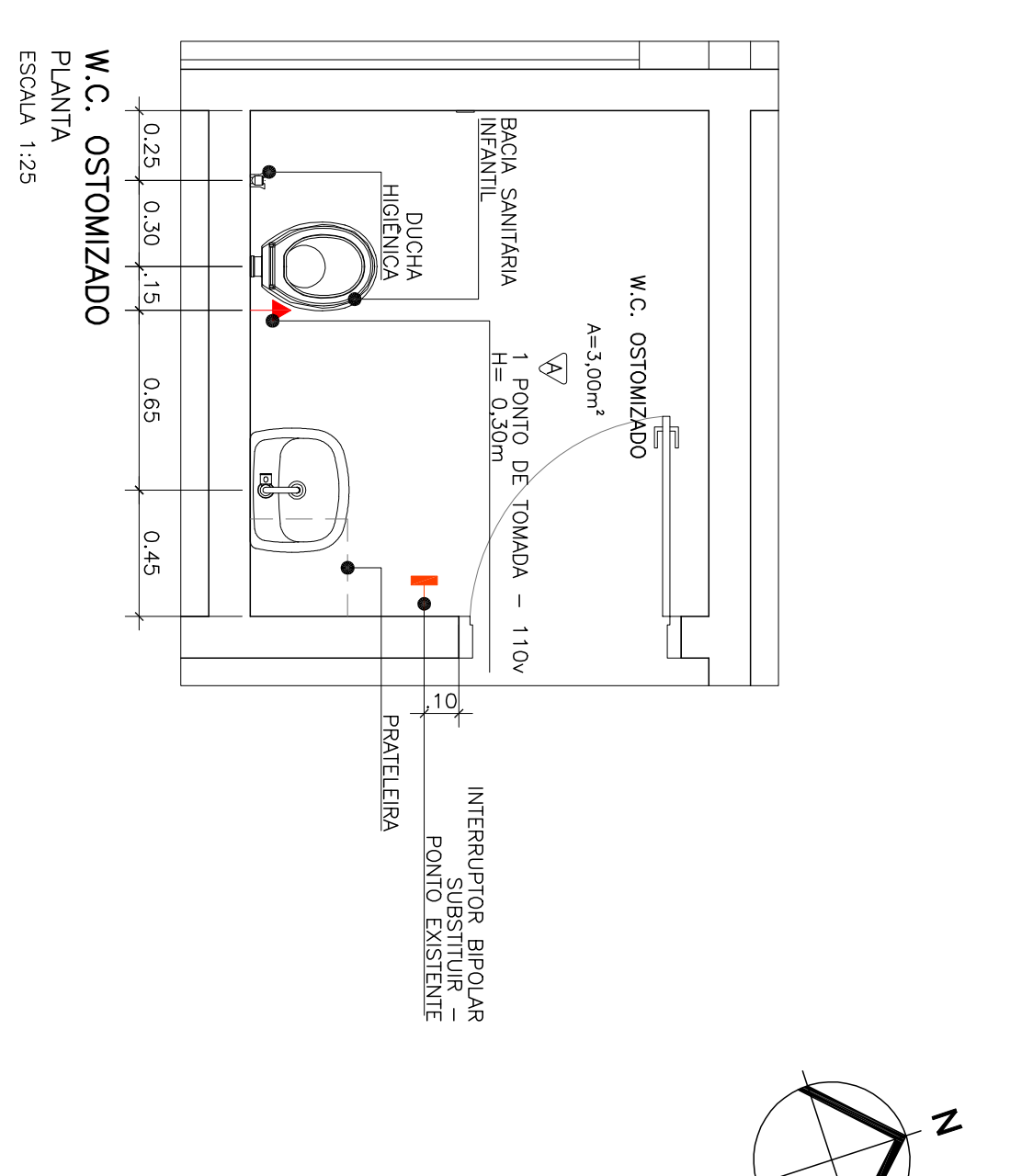
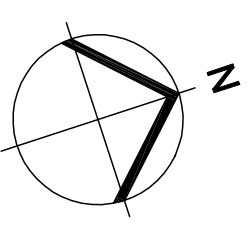
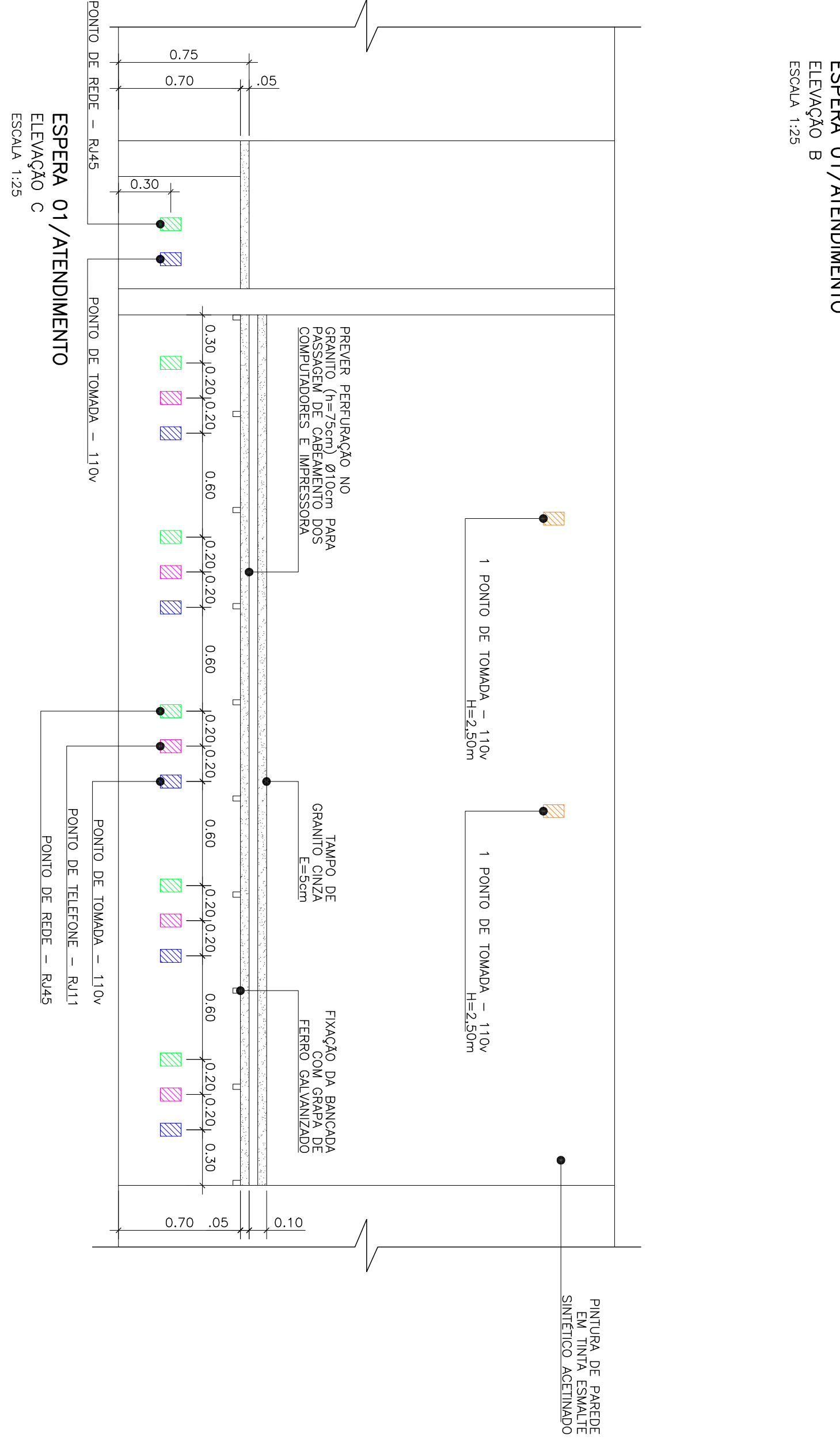
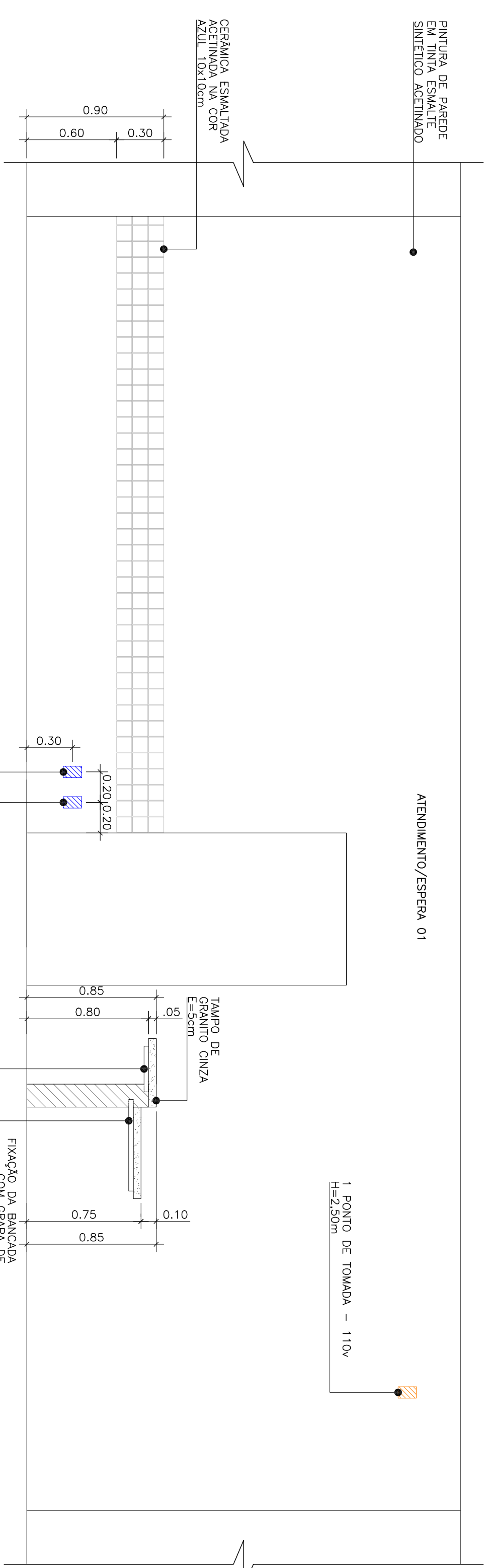
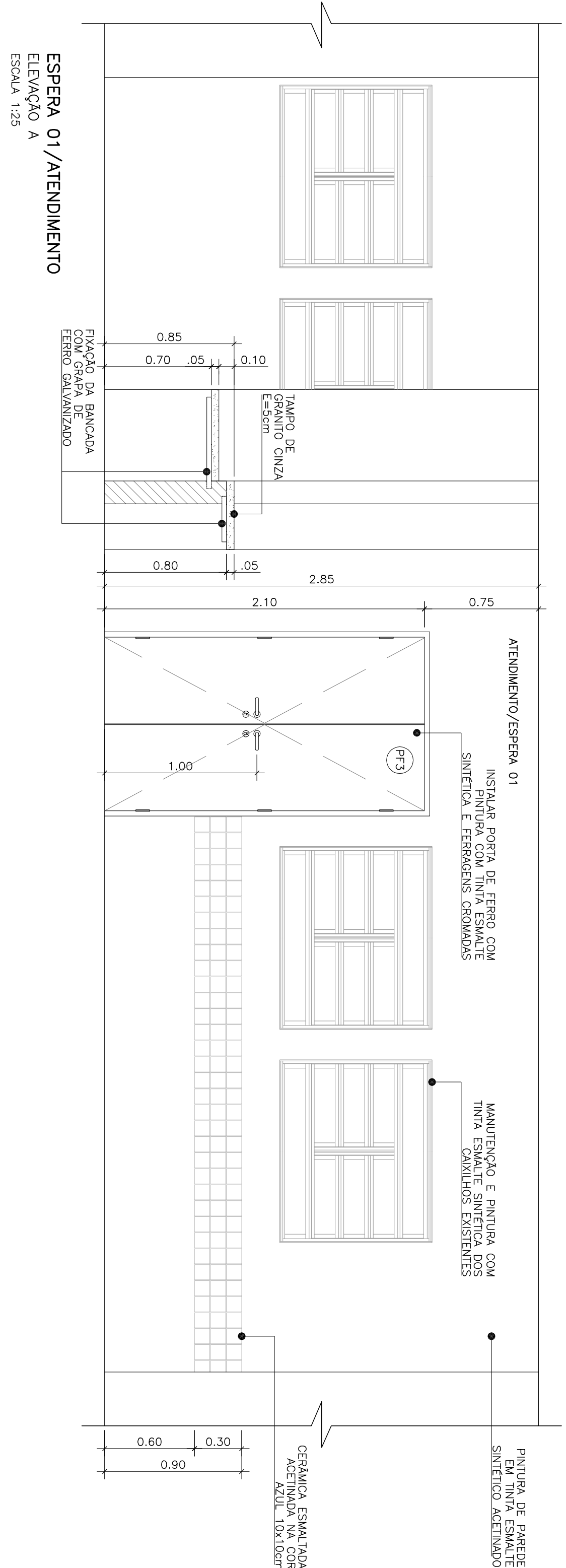
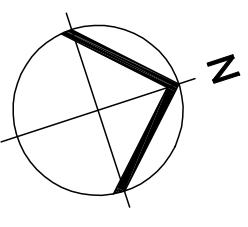

ESPERA 01/ATENDIMENTO
ELEVADO A
ELEVADO B
ELEVADO C
ESCALA 1:25

TABELA DE QUANTIDADES - A CONSTRUIR - W.C. OSTOMIZADO

DESCRIÇÃO	QUANTIDADE
LAVATORIO SUSPENSO EM LOUÇA	01 unidade
BIDÊ SANITÁRIA INFANTIL EM LOUÇA	01 unidade
APÓIO EM ALUMINUM	0,19x0,35x0,60m
TORNEIRA ALUMINUM	01 unidade
PROTELEIRA EM MADEIRA	0,35x0,35m
VALVULA DE DESCARGA	01 unidade
ESPELHO	0,30x0,30m
DUCHA HÍBRIDA	01 unidade
PARELEIRA	01 unidade
DISPENSER SABÃO	01 unidade

RECIBO Nº	DATA	ATENDIMENTO CONCLUÍDO - SEC. DA SAÚDE	ESCALA	VERIFICAÇÃO	ASSINATURA	DATA	Nº DO DESENHO
A	02/03/2016						
B	16/07/2016						

NOTAS:
1 - VERIFICAR O ESTADO DA OBRA ANTES DE INICIAR O TRABALHO.
2 - REALIZAR O CANTO DE 90º GRAUS EM TODOS OS ÂNGULOS DAS BANDEJAS.

LEGENDA:

- 1 PONTO DE TOMADA NOVO - 110V/20A - H=0,30m
- 2 PONTO DE TOMADA NOVO - 110V/20A - H=2,50m
- 3 PONTO DE REDE NOVO - R445 - H=0,30m
- 4 PONTO DE TELEFONE NOVO - T411 - H=0,30m
- 5 INTERRUPTOR BIPOLAR - SUBSTITUIR - PONTO EXISTENTE
- 6 INTERRUPTOR BIPOLAR - PONTO NOVO

RECIBO Nº	DATA	ATENDIMENTO CONCLUÍDO - SEC. DA SAÚDE	ESCALA	VERIFICAÇÃO	ASSINATURA	DATA	Nº DO DESENHO
A	02/03/2016						
B	16/07/2016						

GEOMETRICA

PROJETO: 883-MA019-047-A03-009
 ABRILIA GUERREIRA
 LUCIANA COZZI
 ROSANA GUERREIRA
 CREA: 090183698/047-451734-4

PREFEITURA DO MUNICÍPIO DE MAUÁ
SECRETARIA DE OBRAS

OBJETO: REFORMA DO CENTRO ESPECIALIZADO EM REABILITAÇÃO - CER RUA DA PATRÃO, 237 - MUNICÍPIO DE MAUÁ
 PROJETO EXECUTIVO DE ARQUITETURA
 AMPLIAÇÃO - ESPERA 01 / ATENDIMENTO E.W.C. OSTOMIZADO

PROJETO: 883-MA019
 TÍTULO: 047-A03
 DATA: 009
 RECIBO: 8
 DATA: NOV/17