

01	0,2	7
02	0,25	7
03	0,3	7
04	0,4	7
05	0,5	7
06	0,6	7
07	0,7	7
08	0,8	7
09	0,9	7
10	1,0	7
11	1,1	7
12	1,2	7
13	1,3	7
14	1,4	7
15	1,5	7
16	1,6	7
17	1,7	7
18	1,8	7
19	1,9	7
20	2,0	7
21	2,1	7
22	2,2	7
23	2,3	7
24	2,4	7
25	2,5	7
26	2,6	7
27	2,7	7
28	2,8	7
29	2,9	7
30	3,0	7
31	3,1	7
32	3,2	7
33	3,3	7
34	3,4	7
35	3,5	7
36	3,6	7
37	3,7	7
38	3,8	7
39	3,9	7
40	4,0	7
41	4,1	7
42	4,2	7
43	4,3	7
44	4,4	7
45	4,5	7
46	4,6	7
47	4,7	7
48	4,8	7
49	4,9	7
50	5,0	7
51	5,1	7
52	5,2	7
53	5,3	7
54	5,4	7
55	5,5	7
56	5,6	7
57	5,7	7
58	5,8	7
59	5,9	7
60	6,0	7
61	6,1	7
62	6,2	7
63	6,3	7
64	6,4	7
65	6,5	7
66	6,6	7
67	6,7	7
68	6,8	7
69	6,9	7
70	7,0	7
71	7,1	7
72	7,2	7
73	7,3	7
74	7,4	7
75	7,5	7
76	7,6	7
77	7,7	7
78	7,8	7
79	7,9	7
80	8,0	7
81	8,1	7
82	8,2	7
83	8,3	7
84	8,4	7
85	8,5	7
86	8,6	7
87	8,7	7
88	8,8	7
89	8,9	7
90	9,0	7
91	9,1	7
92	9,2	7
93	9,3	7
94	9,4	7
95	9,5	7
96	9,6	7
97	9,7	7
98	9,8	7
99	9,9	7
100	10,0	7

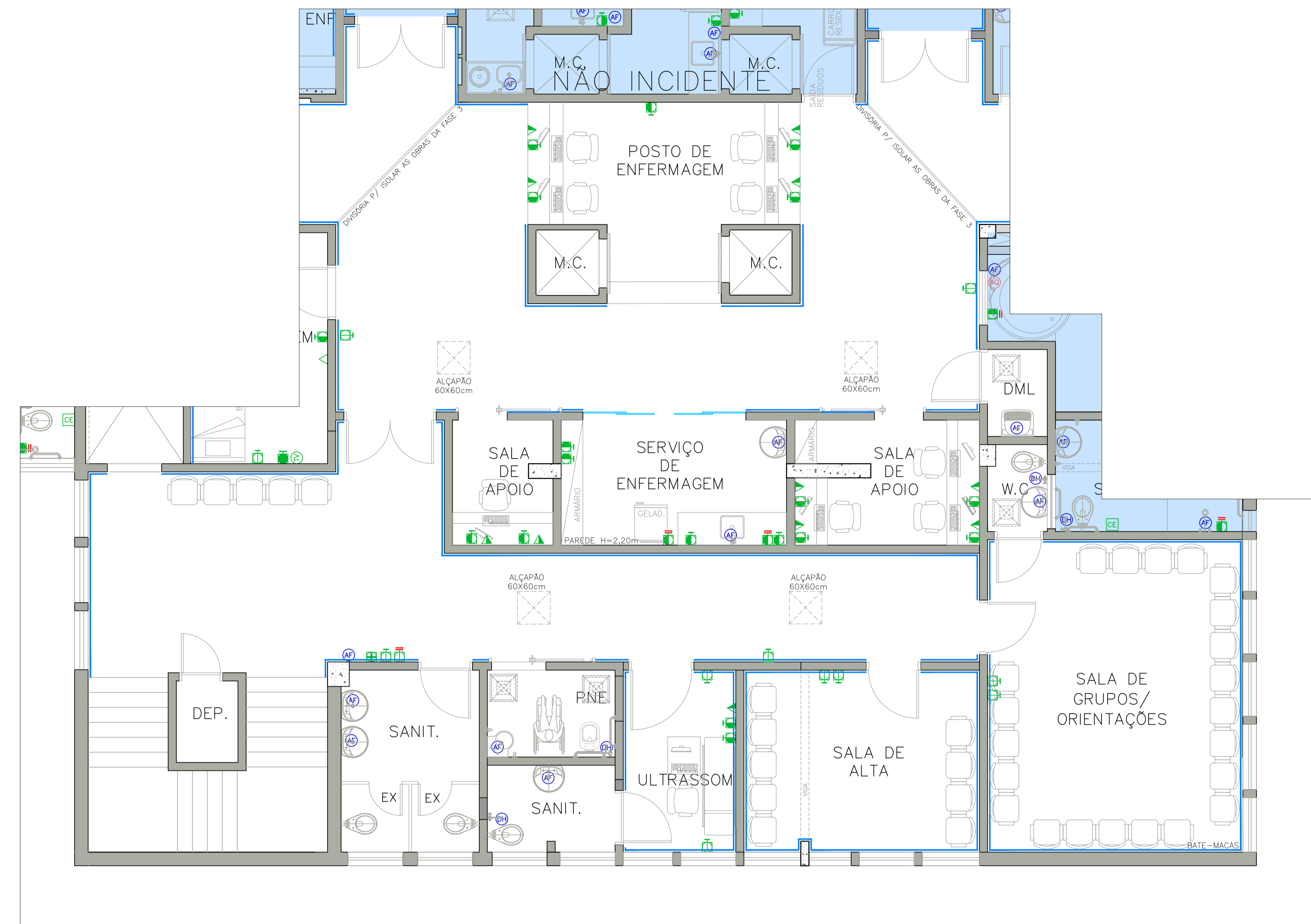

PLANTA BAIXA – SETOR 2
ESCALA: 1:50

ELÉTRICA E TELECOMUNICAÇÕES	
	TOMADA BAIXA 110V H= 30 cm ou indicada
	TOMADA MÉDIA 110V H= 110cm ou indicada
	TOMADA ALTA 110VH= 220 cm ou indicada
	TOMADA BAIXA 220V H= 30 cm ou indicada
	TOMADA MÉDIA 220V H= 110 cm ou indicada
	TOMADA ALTA 220V H= 220 cm ou indicada
	TOMADA SCHUKO H= 110 cm ou indicada
	PONTO PARA VOZ E DADOS COM CONECTOR RJ-45 H= 30 cm ou indicada
	PONTO PARA VOZ E DADOS COM CONECTOR RJ-45 H= 110 cm ou indicada
	PONTO PARA VOZ E DADOS COM CONECTOR RJ-45 H= 220 cm ou indicada
	WI-FI
	PONTO PARA ANTENA DE TV COM CONECTOR "F" h=220cm (ou indicada) (montado em caixa 4"x4")
CHAMADA DE ENFERMAGEM	
	CHAMADA DE ENFERMAGEM (Ref: ERITEL) (montado em caixa 3"x3" sextavada - h=130cm)
	CENTRAL DO SISTEMA DE SINALIZAÇÃO DE ENFERMAGEM
	PAINEL REPETIDOR DA CENTRAL DE CHAMADA DE ENFERMAGEM (DISPLAY EM CRISTAL LÍQUIDO)
	SINALEIRO DE PORTA COM LÂMPADA VERMELHA E VERDE h= 20cm ACIMA DO BATEANTE DA PORTA
MONITORAMENTO DE PACIENTES	
	MONITOR CARDÍACO
	CENTRAL DE MONITORAMENTO CARDÍACO (montado em cx 4"x4")
HIDRÁULICA	
	DUCHA HIGIÊNICA
	ÁGUA FRIA
	ÁGUA QUENTE

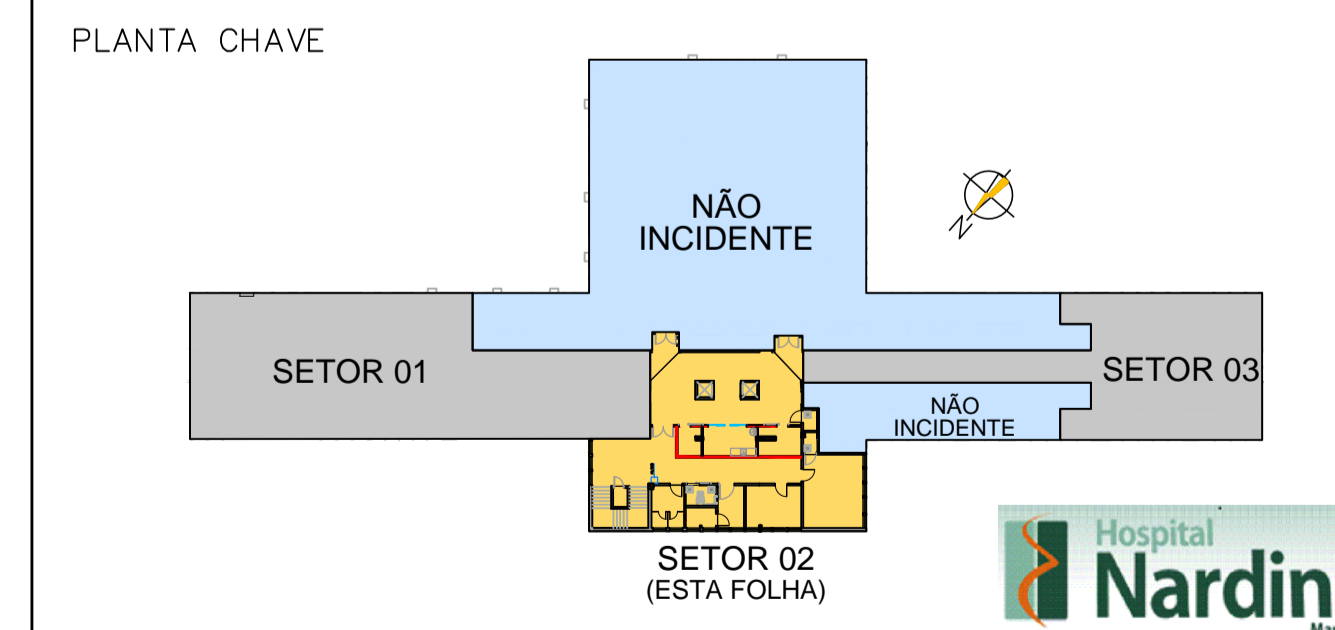

REVISÕES		
01	2007/2017 MODIFICAÇÕES NO BLOCO SERV. ENFERM. / QUARTO PP2 / VESTIÁRIOS / CUBÍCULOS INTERMED. / TROCA DAS PORTAS DOS SANITÁRIOS	
02	09/08/2015 REVISÃO MECÂNICA	
REVISÃO	DATA	ASSUNTO
Descrição: REFORMA 4.PAVIMENTO - FASE 1 LOCAÇÃO DE TOMADAS/TELEFÔNIA/DADOS SETOR 02		
Proprietários: HOSPITAL RADAMES NARDINI		Ass.: Alexandre Romano Arquiteto
Autor do Projeto: CAU 022415-0 REE 00000185120		Ass.:
Local: MAUÁ		Responsável Técnico:
Fase: PRE-EXECUTIVO		Ass.:
Desenho: Nível	Revisão: 01	Escala: 1:50
Rua Ribeiro de Barros, 233 Lj3 Pompeia São Paulo SP CEP 06027020 Tel. 11 30217301 Cel. 11 991588686 Cof. 16.81289125 www.arquiteturahospitalar.org.br		Data: AGOSTO/2017 Folha: 10/23