RUA MANUEL FRANKLIN

RUA DOM JOSE GASPAR

PLANTA DE COBERTURA - TRECHO 01
Escala1:100

PLANTA COBERTURA - TRECHO 02
Escala1:100

PLANTA COBERTURA E IMPLANTAÇÃO
SEM ESCALA

Revis. nº	Dts.	Natureza / Descrição	Desenho
001	08/25	REVISÃO DA COBERTURA DO MS E NOVA IMPLANT.	BIANCA
000		EMISSÃO INICIAL	

JOSE LUIZ RIBEIRO DE MACEDO:00592500896

Assinado de forma digital por JOSE LUIZ RIBEIRO DE MACEDO:00592500896
Dados: 2025.08.28 15:46:24 -03'00'

PREFEITURA DO MUNICIPIO DE MAUÁ
SECRETARIA DE OBRAS

POLICLÍNICA MAUÁ

PROJ. BÁSICO

PROJETO DE COBERTURA

1:100

RUA ALCIDES NÓBREGA, 39 ESQUINA COM RUA DOM JOSÉ GASPAR
VILA ASSIS, MAUÁ, SP

04.089.902

gov.br — Documento assinado digitalmente
BIANCA CRISTINA FERREIRA PEDRO
Data: 28/08/2025 14:04:04-0300
Verifique em https://validar.iti.gov.br

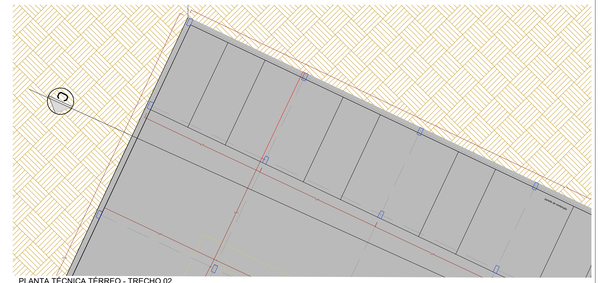
15017638

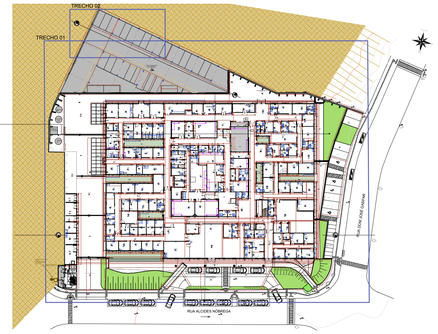
A114571-0

05

Quadro de Áreas		
Ambiente	Área (m²)	Perimetro Zona
ACOLHIMENTO A MULHER	8,00	11,40
ACOLHIMENTO E ESPERA DO NÚCLEO (PAC EM MACAS)	11,00	14,01
ALMOXARIFADO	17,38	16,68
APOIO ADMINISTRATIVO/AS	12,23	13,98
APRECIAMENTO DE RESISTÊNCIA	12,23	13,98
APOIO A IMPRESSÃO E LAUDO	5,13	9,14
APOIO ADM/ ENTREGA DE EXAMES	11,31	13,56
APOIO COLETA	6,83	10,70
ARMÁRIO	13,25	14,59
AR CONDICIONADO	1,96	5,06
ÁREA DE COMPONENTES TÉCNICOS DA RM	7,56	11,48
ÁREA PARA TROCA	1,00	5,00
ÁREA RESERVADA PARA O SISTEMA DE ÁGUA GELADA - AR CONDICIONADO	44,02	32,45
ÁREA VERDE	461,00	471,52
ÁREA VERDE	24,00	24,00
ÁREA VERDE	266,14	84,58
AT - COMANDO	7,23	10,77
BANHEIRO FUNC. PCD	7,07	10,72
BEM ESTAR E CONFORTO DOS USUARIOS	40,24	25,50
BOX ATEN. IND. 01	7,37	11,05
BOX ATEN. IND. 02	7,37	11,05
BOX COLETA	8,50	16,94
BOX COLETA ESPECIAL	7,10	11,10
CABINE AUDIOMETRIA	9,45	11,68
CABINE DE ENERGIA E GERADOR	20,67	18,88
CAIXA	23,00	19,20
CASA DE EXAMES	7,42	8,22
CENTRAL DE ARMAZENAMENTO E DISTRIBUIÇÃO	19,76	18,17
CENTRAL DE ATENDIMENTO MULTIPROFISSIONAL	6,11	10,39
CENTRAL DE CILINDROS	30,30	34,30
CENTRAL DE GÁS	30,30	34,30
Circulação 10	52,69	40,35
Circulação 2	51,77	55,70
Circulação 3	19,86	20,45
Circulação 4	132,90	122,18
Circulação 5	63,19	107,71
Circulação 6	63,19	10,58
Circulação 7	113,74	107,71
Circulação 8	17,70	18,65
Circulação 9	15,63	27,81
COMPOSTO 1 - SALA DE RECEPÇÃO E LIMPEZA	13,17	15,66
CONFORTO FUNCIONÁRIOS	13,17	15,66
CONFORTO/COPA	8,79	12,40
CONSULTA FARMACÊUTICA	9,45	12,30
CONSULTÓRIO	10,35	12,99
CONSULTÓRIO DIFERENCIADO - BH 1	10,35	12,99
CONSULTÓRIO DIFERENCIADO - BH 4	10,35	16,60
CONSULTÓRIO DIFERENCIADO - BM 1	13,43	14,95
CONSULTÓRIO DIFERENCIADO - BM 2	13,43	14,57
CONSULTÓRIO DIFERENCIADO - BM 3	12,96	14,42
CONSULTÓRIO INDIFERENCIADO	9,72	12,40
CONSULTÓRIO INDIFERENCIADO (NEURO)	24,33	28,57
CONSULTÓRIO INDIFERENCIADO 1	10,61	13,18
CONSULTÓRIO INDIFERENCIADO 2	9,51	12,40
CONSULTÓRIO INDIFERENCIADO 3	9,52	12,40
CONSULTÓRIO INDIFERENCIADO 4	9,52	12,40
CONSULTÓRIO INDIFERENCIADO 5	9,10	12,10
CONSULTÓRIO INDIFERENCIADO 6	10,64	13,59
CONSULTÓRIO INDIFERENCIADO 7	11,13	13,80
CONSULTÓRIO OFTALMO 1	15,43	16,62
CONSULTÓRIO OFTALMO 2	15,43	16,62
CONSULTÓRIO OTORRINO 1	10,89	13,24
CONSULTÓRIO OTORRINO 2	14,75	15,62
COPA	4,20	8,60
COPA FUNCIONARIOS	18,03	17,00
COPA/CONVIVÊNCIA PCDS 1	10,81	13,31
CROCOMENTOS ORTOPÉDICOS	10,81	13,31
DISPENSACAO DE MEDICAMENTOS	5,75	7,75
DISPENSACAO GERAL	4,00	8,00
DML	3,00	7,00
DML 1	3,00	7,00
DML 2	3,78	8,01
DML 3	3,76	8,00
ECG	9,01	11,40
ECO	8,02	11,44
EMBARQUE E DESEMBARQUE AMBULÂNCIA	44,00	31,00
ENQUENTHA CLÍNICA	12,52	13,50
ERGOMETRIA	15,74	17,59
ESPAÇO DE CONFORTO E BEM ESTAR MOTORISTAS	98,71	42,26
ESPERA	130,09	59,23
ESPERA DE RM, TOM, RX	32,00	24,00
ESPERA GERAL	15,42	17,67
ESPERA INTERNA CCA E ENDOSCOPIA	32,37	29,05
ESPERA NÚCLEO SAÚDE DA MULHER	14,32	15,43
ESPERA NUCLEOS OTORRINO E E. HOMEM	12,30	14,58
ESPERA NUCLEOS OTORRINO E E. HOMEM	12,30	14,58
ESPERA TUBERCULOSE/HANSENIASE	23,10	28,80
ESTACIONAMENTO	1.094,73	149,40
ESTABILIZAÇÃO PEDIÁTRICA	16,00	16,80
EXAMES OFTALMO 1	11,18	13,37
EXAMES OFTALMO 2	11,18	13,37
FARMÁCIA CLÍNICA	5,76	10,56
FONOAUDIOLOGIA	13,39	14,89
GUARDA DE CADEIRAS/POPOS	4,08	9,20
GUARDA DE MACAS	8,30	13,19
GUARDA DE MATERIAL ESTERILIZADO	5,12	9,56
GUARDA TEMP. RESÍDUOS	3,21	7,20
GUL/ ESTUDANTE	4,63	8,66
HIGIENIZAÇÃO	4,00	8,00
ILHA EQUIPE / LAUDO	16,75	17,46
ILHA EQUIPES I (LAUDOS GERAIS E DISCUSSÃO DE CASOS)	34,58	32,09
MAMOGRAFIA	14,79	16,77
MANUTENÇÃO	7,80	10,20
PARAMENTAÇÃO	2,82	6,72
POSTO DE COLETA LABORATORIAL	3,69	10,13
POSTO DE ENF	6,22	10,49
PREPARO E IMPRESSÃO	5,20	10,21
PREPARO E RECUPERAÇÃO DE PACIENTES DA IMAGENOLOGIA	30,24	23,48
PREVISÃO PLATAFORMA ACESSIBILIDADE	2,80	6,72
RADIOTOMETRIA OSSEA	13,29	16,26
RAIO X	18,89	17,46
REANIMAÇÃO	31,76	44,03
RECEPÇÃO	23,06	21,19
RECEPÇÃO E ESPERA CCA E ENDOSCOPIA	8,57	12,28
RECEPÇÃO NÚCLEO D. TRANSMISSÍVEIS E VIOLÊNCIA, SM	8,57	12,39
RECEPÇÃO PACIENTES CIRURGIAS AMBULATÓRIAIS	8,57	12,19
RECUPERAÇÃO DE PACIENTES	36,10	27,09
RECUPERAÇÃO DE PACIENTES DA ENDOSCOPIA	20,88	20,21
RESERVATÓRIO ÁGUA	21,00	19,20
RESSONÂNCIA MAGNETICA	11,61	13,83
RESSONÂNCIA MAGNÉTICA	39,72	25,59
ROUPA LIMPA	5,99	9,98
ROUPA SUJA	4,18	8,15
SALA DE ACOLHIMENTO	11,39	13,00
SALA DE ARMAZENAMENTO E DISTRIBUIÇÃO	7,40	11,40
SALA DE ATENDIMENTO MULTIPROFISSIONAL	9,45	12,30
SALA DE COMANDO	10,08	14,40
SALA DE EEG	10,08	14,40
SALA DE ELETRONEUROMIOGRAFIA	8,14	11,04
SALA DE EXAMES E PROCEDIMENTOS DE ENDOSCOPIA 1	16,96	16,99
SALA DE EXAMES E PROCEDIMENTOS DE ENDOSCOPIA 2	18,01	17,39
SALA DE PREPARO E ESTERILIZAÇÃO	8,84	14,34
SALA DE PROCEDIMENTO	16,96	16,99
SALA DE PROCESSAMENTO DE MATERIAL	8,58	13,19
SALA DE RECEBIMENTO, TRIAGEM E GUARDA TEMPORARIA DE AMOSTRAS	6,49	10,30
SALA DE SERVIÇOS	12,62	20,34
SALA DE TOMOGRAFIA	35,15	34,17
SALA DE UTILIDADE/ESPURGO 1	4,00	8,00
SALA DE UTILIDADE/ESPURGO 2	4,00	10,00
SALA DE UTILIDADE/ESPURGO 3	5,61	10,20
SALA DE UTILIDADE/ESPURGO 4	6,17	10,00
SALA GUARDA DE EQUIPAMENTOS, MACAS E CADEIRAS	12,20	15,25
SALA PEQUENAS CIRURGIAS - VITIMA DE VIOLENCIA	30,03	24,06
SALA PEQUENAS CIRURGIAS 1	30,03	24,06
SALA PEQUENAS CIRURGIAS 2	30,22	24,43
SAN. INFIRMATÓRIO	2,85	6,70
SANIT. FAMÍLIA	4,99	8,99
SANIT. FEM. PCD	3,70	7,70
SANIT. FEM. PCD 1	3,55	7,55
SANIT. FEM. PCD 2	4,00	8,20
SANIT. FEM. PCD 3	3,99	7,99
SANIT. FEM. PCD 4	3,80	7,75
SANIT. FEM. PCD 5	3,80	7,75
SANIT. FEM. PCD 6	3,29	7,10
SANIT. FEM. PCD 7	4,00	8,20
SANIT. FUNC. FEM. 1	2,26	6,14
SANIT. FUNC. MAS. 2	2,26	6,14
SANIT. MAS. PCD	4,06	8,39
SANIT. MAS. PCD 1	4,16	8,35
SANIT. MAS. PCD 2	3,00	7,00
SANIT. MAS. PCD 4	3,00	7,79
SANIT. MAS. PCD 5	3,21	7,22
SANIT. MAS. PCD 6	3,00	7,00
SANIT. MAS. PCD 7	4,00	8,20
SANIT. PCD 1	3,09	7,09
SANIT. PCD 2	3,13	7,13
SANIT. PCD 3	3,31	7,31
SANIT. PCD 4	3,30	7,40
SANIT. PCD 5	3,30	7,40
SANIT. PCD 6	3,15	7,20
SANIT. PCD 7	4,19	8,39
SANIT. PCD 8	4,03	8,10
SANITÁRIO 1	2,80	6,70
SANITÁRIO 2	2,70	6,70
SANITÁRIO TROCA	3,79	8,00
SAÚDE DA CRIANÇA 1	10,97	13,28
SAÚDE DA CRIANÇA 2	10,97	13,28
SERVIÇO SOCIAL/PSICOLOGIA	10,92	13,50
TERAPIA OCUPACIONAL	13,69	15,06
TRATAMENTO DE FERIDAS COMPLEXAS	14,16	15,72
TRATAMENTO PÉ-DIABÉTICO	17,91	18,40
TRIAGEM	7,50	11,00
ULTRASSOM 1	8,00	11,40
ULTRASSOM 2	8,00	11,40
ULTRASSOM 3	11,24	14,40
ULTRASSOM 4	9,00	12,20
ULTRASSOM 5	9,00	12,20
VESTIÁRIO PCD	6,66	11,70
VESTIÁRIO TEMPINO	15,85	15,36
VESTIÁRIO FUNC. FEM	10,43	13,20
VESTIÁRIO FUNC. MAS.	9,86	12,93
VESTIÁRIO MASCULINO	14,82	15,72







LEGENDA ACABAMENTOS

PISO	
1	Piso em granilite, cor off white, acabamento polido.
2	Piso em vinílico tipo manta condutiva.
3	Piso em granilite, cor azul, acabamento polido.
4	Piso em granilite, cor off white, sem polimento.
5	Piso em concreto armado.
PAREDE	
A	Pintura acrílica, resistente à umidade.
A1	Revestimento cerâmico 60x60 cm ou equivalente, instalado até o teto, na cor branco, assentamento prático ou acartonado.
A2	Pintura acrílica, resistente à umidade sobre barita
A3	Pintura acrílica, sobre parede com gesso de forro/laje
TETO	
1	Forro de gesso acartonado.
2	Pintura acrílica sobre laje, resistente à umidade.

LEGENDA INSTALAÇÕES

AC	Régua de Gases com 2 ponto de Oxigênio + 2 Ponto de Ar comprimido + 1 ponto de vácuo clínico + 10 tomadas 127V + 2 tomadas 220V (atender projeto complementar de gases medicinais e instalações elétricas).
AC	Régua de Gases com 1 ponto de Oxigênio + 1 Ponto de Ar comprimido + 1 ponto de vácuo clínico + 5 tomadas 127V + 2 tomadas 220V (atender projeto complementar de gases medicinais e instalações elétricas).
AC	Régua de Gases com 1 ponto de Oxigênio + 1 Ponto de Ar comprimido + 1 ponto de vácuo clínico + 3 tomadas 127V + 2 tomadas 220V (atender projeto complementar de gases medicinais e instalações elétricas).
FAM	AR COMPRIMIDO MEDICINAL
AC	AR CONDICIONADO
E	EXAUSTÃO
	INDICAÇÃO EIXO HIDROSSANITÁRIO
E.H	EIXO HIDROSSANITÁRIO DE AGUA FRIA
E.H	EIXO HIDROSSANITÁRIO DE AGUA QUENTE

001	08/25	REV. COB. EMB/DES E NOVA IMPLANTAÇÃO NO LOTE	BIANCA
000		EMISSAO INICIAL	
Revis. nº	Dta.	Natureza / Descrição	Desenho

JOSE LUIZ RIBEIRO DE MACEDO:00592500896

Assinado de forma digital por JOSE LUIZ RIBEIRO DE MACEDO:00592500896
Dados: 2025.08.28 15:44:27 -03'00'

PREFEITURA DO MUNICIPIO DE MAUÁ
SECRETARIA DE OBRAS

POLICLÍNICA MAUÁ

TERREO

PROJ. BÁSICO

PLANTA TÉCNICA DO TÉRREO

1:100

RUA ALCIDES NÓBREGA, 39 ESQUINA COM RUA DOM JOSÉ GASPAR
VILA ASSIS, MAUÁ, SP

04.089.902

govdb — Documento assinado digitalmente
BIANCA CRISTINA FERREIRA PEDRO
Data: 28/08/2025 15:44:53-0300
Verifique em https://validar.iti.gov.br

15017638

A1165715-0

06

Quadro de Ambientes Pavimento Superior		
Ambiente	**Area (m²)**	**Perimetro Zona**
AREA ADMINISTRATIVA	42,95	26,52
CIRCULAÇÃO 12	58,60	43,43
COORDENAÇÃO	18,80	17,47
COPA	3,43	7,41
ENERG - JURITEATRO 01	44,78	26,82
FATURAMENTO E CONTAS	72,74	14,39
INTELIGENCIA SANITARIA	12,95	14,49
PLATAFORMA PLATAFORMA ACESSIBILIDADE	0,96	4,40
SANIT. PCD	4,27	8,69

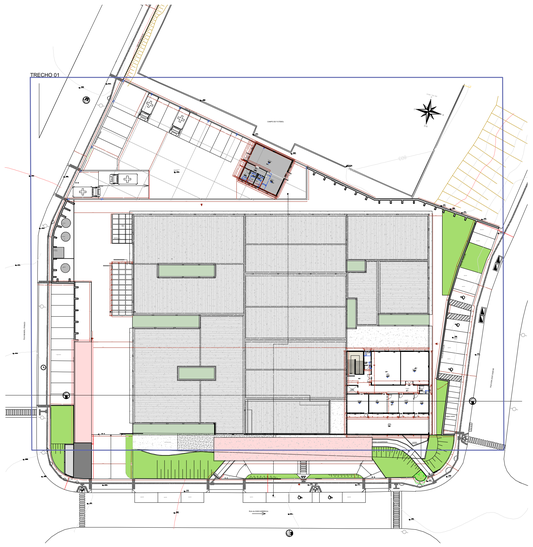
Quadro de Ambientes Anexo Motoristas do Estacionamento de Ambulâncias		
Ambiente	**Area (m²)**	**Perimetro Zona**
BANHEIRO FEMININO	3,75	8,00
BANHEIRO MASCULINO	3,75	8,00
CIRCULAÇÃO	5,64	11,80
COPA MOTORISTAS	10,02	15,50
DML	3,75	8,00
ESTAR MOTORISTAS	99,78	26,50

LEGENDA ACABAMENTOS

	PISO
1	Piso em granilite, cor off white, acabamento polido.
2	Piso em vinílico tipo manta condutiva.
3	Piso em granilite, cor azul, acabamento polido
4	Piso em granilite, cor off white, sem polimento
5	Piso em concreto armado.
	PAREDE
A	Pintura acrílica, resistente à umidade.
A1	Revestimento cerâmico 60x60 cm ou equivalente, instalado até o teto, na cor branco, acetinado (PEI5 ou superior)
A2	Pintura acrílica, resistente à umidade sobre barita
A3	Pintura acrílica, sobre parede com gesso de fibra
	TETO
1	Forro de gesso acartonado.
2	Pintura acrílica sobre laje, resistente à umidade.

LEGENDA INSTALAÇÕES

RG1	Régua de Gases com 2 ponto de Oxigênio + 2 Ponto de Ar comprimido + 1 ponto de vácuo clínico + 10 tomadas 127V + 2 tomadas 220V (atender projeto complementar de gases medicinais e instalações elétricas)
RG2	Régua de Gases com 1 ponto de Oxigênio + 1 Ponto de Ar comprimido + 1 ponto de vácuo clínico + 5 tomadas 127V + 2 tomadas 220V (atender projeto complementar de gases medicinais e instalações elétricas)
RG3	Régua de Gases com 1 ponto de Oxigênio + 1 Ponto de Ar comprimido + 1 ponto de vácuo clínico + 2 tomadas 127V + 2 tomadas 220V (atender projeto complementar de gases medicinais e instalações elétricas)
FAM	AR COMPRIMIDO MEDICINAL
AC	AR CONDICIONADO
E	EXAUSTÃO
	INDICAÇÃO EIXO HIDROSSANITÁRIO
E.H	EIXO HIDROSSANITÁRIO DE ÁGUA FRIA
E.H	EIXO HIDROSSANITÁRIO DE ÁGUA QUENTE



IMPLANTAÇÃO
SEM ESCALA

PLANTA TÉCNICA PAVIMENTO SUPERIOR - TRECHO 01
Escala1:100

Revis. nº	Dta.	Natureza / Descrição	Desenho
001	08/25	REVISÃO DO MS COM NOVA IMPLANTAÇÃO	BIANCA
000		EMISSÃO INICIAL	

JOSE LUIZ RIBEIRO DE MACEDO:00592500896

Assinado de forma digital por JOSE LUIZ RIBEIRO DE MACEDO:00592500896
Dados: 2025.08.28 15:43:10 -03'00'

PREFEITURA DO MUNICIPIO DE MAUÁ
SECRETARIA DE OBRAS

POLICLÍNICA MAUÁ

SUPERIOR

PLANTA TÉCNICA DOS PAVIMENTO SUPERIOR

RUA ALCIDES NÓBREGA, 39 ESQUINA COM RUA DOM JOSÉ GASPAR
VILA ASSIS, MAUÁ, SP

PROJ. BÁSICO

1:100

04.089.902

Documento assinado digitalmente gov.br
BIANCA CRISTINA FERREIRA PEDRO
Data: 28/08/2025 14:58:04-0300
Verifique em https://validar.iti.gov.br

15017638

07

A1163713-0