

ACABAMENTO FORRO	
SÍMBOLO	MATERIAL
1	Pintura Existente a manter
2	Pintura Látex PVA cor a definir
3	Telha Metálica cor branca

ACABAMENTO PAREDE	
SÍMBOLO	MATERIAL
1	Pintura Existente a manter
2	Pintura Acrílica - Sefcolor - cor a definir
3	Revestimento de Azulejo existente a manter
4	Revestimento Cerâmico - cor branca

ACABAMENTO PISO	
SÍMBOLO	MATERIAL
1	Piso Cerâmico Existente a manter
2	Piso Cerâmico 40x40 cm, a instalar - cor bege - rodapé h=7cm.
3	Piso Têxtil, conf. NBR 9050 - cor a definir
4	Piso de concreto despenado c/ acabamento de superfície antiderrapante c/ pintura - cor cinza

PORTAS			
ITEM	MEDIDAS (L x x h) (portão)	MATERIAL	QTE
P.O.01	Porta 2 folhas abrir - 1,60 x 2,10 c/ vidro	Ferro - Pintura Em. Sint - cor branca ref. a definir	01
P.O.02	Portão Grade 1 folha - externo 1,50 x 2,40	Grade Arta com banderolas fixas laterais e superior, Pintura Em. Sint - cor branca e ref. a definir	01
P.O.03	Portão Grade 1 folha - externo 1,20 x 2,10	Grade Arta Pintura Em. Sint - cor branca e ref. a definir	01
P.O.04	Caixilho com porta 1 folha 1,20 x 2,10	Caixilho e Porta em estrutura metálica e fechamento em vidro com banderolas fixas laterais e superior	01
P.O.05	Caixilho com porta 1 folha 0,80 x 2,10	Caixilho e Porta em estrutura metálica e fechamento em vidro com banderolas fixas laterais e superior	01
TOTAL			5

CAIXILHOS			
ITEM	MEDIDAS (L x x h) (portão)	MATERIAL	QTE
CA.01	1,60 x 2,30 x 4,65	Vidro Verde/Fixo, Temperado 10 mm	01
CA.02	3,87 x 1,90 x 0,40	caixilho em vidro e estrutura metálica - vidro fixo h=1,60m (na 2ª parte de h=0,30m) e banderola basculante superior h=0,30m	01
CA.03	1,70 x 1,90 x 0,40	caixilho em vidro e estrutura metálica - vidro fixo h=1,60m (na 2ª parte de h=0,30m) e banderola basculante superior h=0,30m	01
CA.04	3,26 x 1,90 x 0,40	caixilho em vidro e estrutura metálica - vidro fixo h=1,60m (na 2ª parte de h=0,30m) e banderola basculante superior h=0,30m	01
CA.05	4,78 x 1,10 x 1,20	caixilho em vidro e estrutura metálica - vidro fixo h=0,80m e banderola basculante superior h=0,30m	01
CA.06	7,45 x 1,10 x 1,20	caixilho em vidro e estrutura metálica - vidro fixo h=0,80m e banderola basculante superior h=0,30m	01
TOTAL			6

LEGENDA IMPLANTAÇÃO			
LEGENDA	DESCRIÇÃO	MATERIAL	ÁREAS (m²)
[Symbol]	PISO PODOBÁTIL	LADRILHO HIDRÁULICO	7,96

LEGENDA	
SÍMBOLO	ESPECIFICAÇÃO
[Symbol]	Existente, a permanecer
[Symbol]	A demolir
[Symbol]	A construir

NOTAS GERAIS

- 1 - DEVERÃO SER CONFERIDAS AS DIMENSÕES, COTAS E NÍVEIS NO LOCAL.
- 2 - NÃO DEVERÃO SER AFERIDAS MEDIDAS POR ESCALA / ESCALIMETRO
- 3 - TODAS AS COTAS E NÍVEIS, ESTÃO EM METROS.
- 4 - L.P.I. LAJE PREFABRICADA IMPERMEABILIZADA.
- 5 - A OBRA DEVERÁ ATENDER RDC Nº 50 DE 21/02/2002 E 189/03 DA ANVISA, NBR 9050 E DEMAIS LEGISLAÇÕES.
- 6 - ONDE HOUVER DEMOLIÇÃO OU CONSTRUÇÃO DE PAREDES, DEVERÁ SER FEITA A RECOMPOSIÇÃO DE PISO E ACABAMENTOS.

OBSERVAÇÕES

TODOS OS PISOS SERÃO ANTIDERRAPANTES.

CONSULTÓRIOS E SALAS DE ATENDIMENTO TERÃO AZULEJO NA ÁREA DO LAVABO.

A PINTURA SERÁ LAVÁVEL EM TODOS OS AMBIENTES. NAS GRADUAÇÕES SERÃO EXECUTADAS BARRAS COM PINTURA LAVÁVEL ATÉ A ALTURA DE 1,80m

TODOS OS AMBIENTES TERÃO ILUMINAÇÃO ADEQUADA, TOMADAS 110, INTERRUPTORES PRÓXIMO AS PORTAS, PONTOS PARA VENTILAÇÃO, PONTO DE REDE E TELEFONIA (LINHA EXTERNA OU INTERFONE CONF. ESPECIFICADO), BEM COMO A ÁREA EXTERNA.

OS SANITÁRIOS UTILIZADOS POR DEFICIENTES SERÃO ADEQUADOS CONF. NBR 9050.

NAS FACHADAS E PAREDES EXTERNAS SERÃO UTILIZADAS AS CORES PADRÃO, DEFINIDAS PELA SECRETARIA DE SAÚDE DE MAUÁ. PAREDE E AMBULÓRIO CONFORME PROJETO, A FACHADA PRINCIPAL RECEBERÁ ACABAMENTO EM CERÂMICA 10X10 cm, AMARELO, EM LOCAIS ESPECIFICADOS NO PROJETO.

INSTALAÇÕES ELÉTRICAS	
SÍMBOLO	REFERÊNCIA
[Symbol]	INTERRUPTOR SIMPLES H=1,20 m
[Symbol]	INTERRUPTOR PARALELO H=1,20 m
[Symbol]	TOMADA BAIXA H=30 cm
[Symbol]	LUMINÁRIA TIPO CALHA, DE SOBREPOR, LÂMPADA FLUORESCENTE
[Symbol]	CAIXA DE PISO COM 4 TOMADAS

PREFEITURA DO MUNICÍPIO DE MAUÁ
SECRETARIA DE OBRAS - S0 3121

PROJETO	REFORMA PARCIAL E ADEQUAÇÃO ÀS NORMAS DE ACESSIBILIDADE - UBS PQ. dos AMÉRICAS	PRONHIA	01/02
ASSUNTO	ARQUITETURA - PLANTA - ADAP. ELEV.		
LOCAL	RUA AMÉRICA DO NORTE, PARQUE DAS AMÉRICAS	UF:	REVISÃO
			00
PROJETO	SO	DESENHO	SO
ESCALA	INDICADA	FASE DO PROJETO	PROJETO BÁSICO
CONFERIDO POR:		APROVADO POR:	
CONFERIDO EM:		APROVADO EM:	
		DATA	MAIO/14

00 UBS PQ. AMÉRICAS
PAV. TÉRREO ESCALA 1:100

NOTA: **TODAS AS FOLHAS DE PORTAS EM MADEIRA SERÃO SUBSTITUÍDAS POR NOVAS PEÇAS, BEM COMO SUAS FECHADURAS E MAÇANETAS.** (PREVER PINTURA DAS FOLHAS NOVAS, BATENTES E GUARNIÇÕES EXISTENTES).

CONFERIR COTAS DE NÍVEL NO LOCAL RUA AMÉRICA DO NORTE

00 UBS PQ. AMÉRICAS
ELÉTRICA TÉRREO ESCALA 1:100

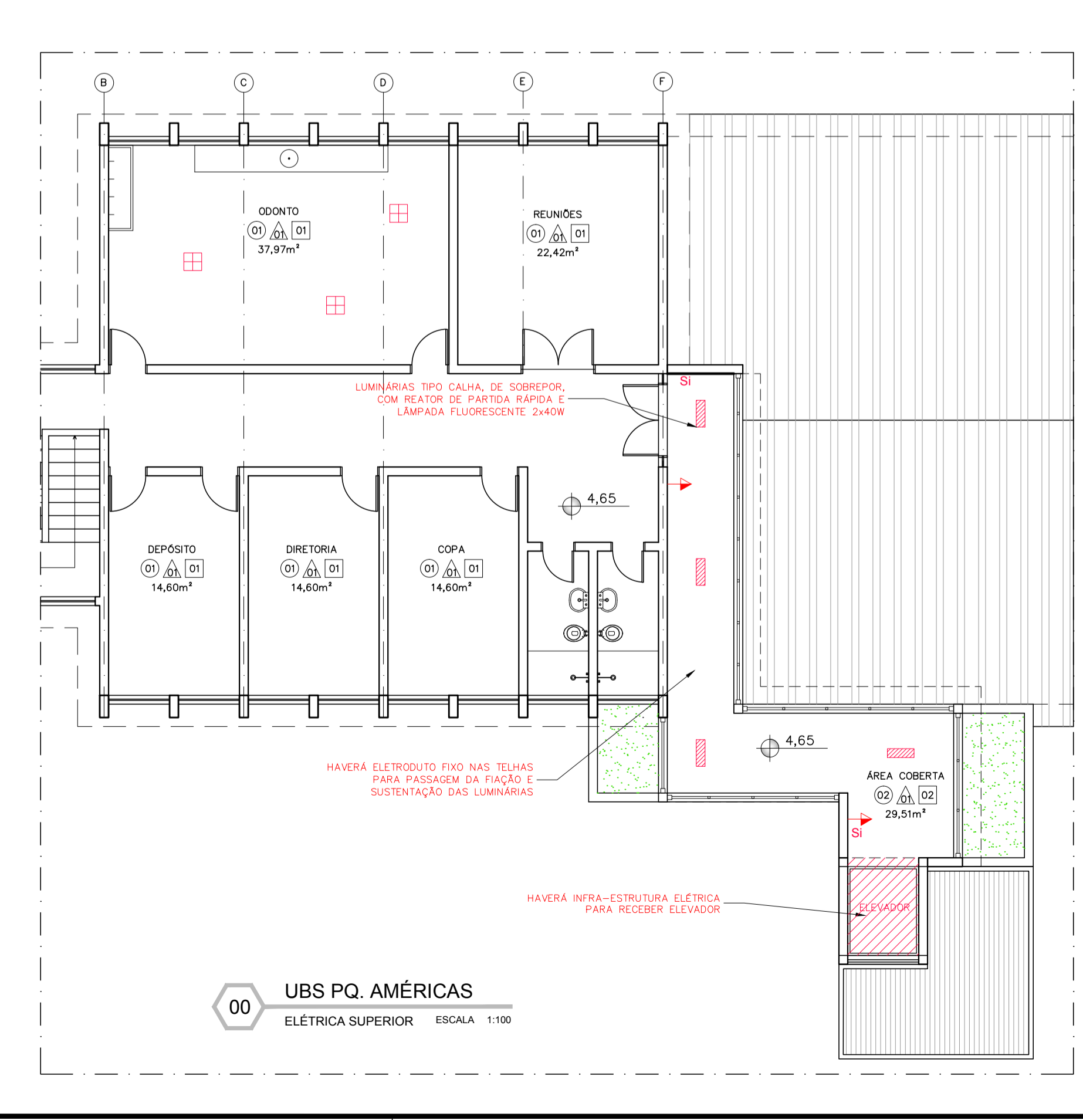
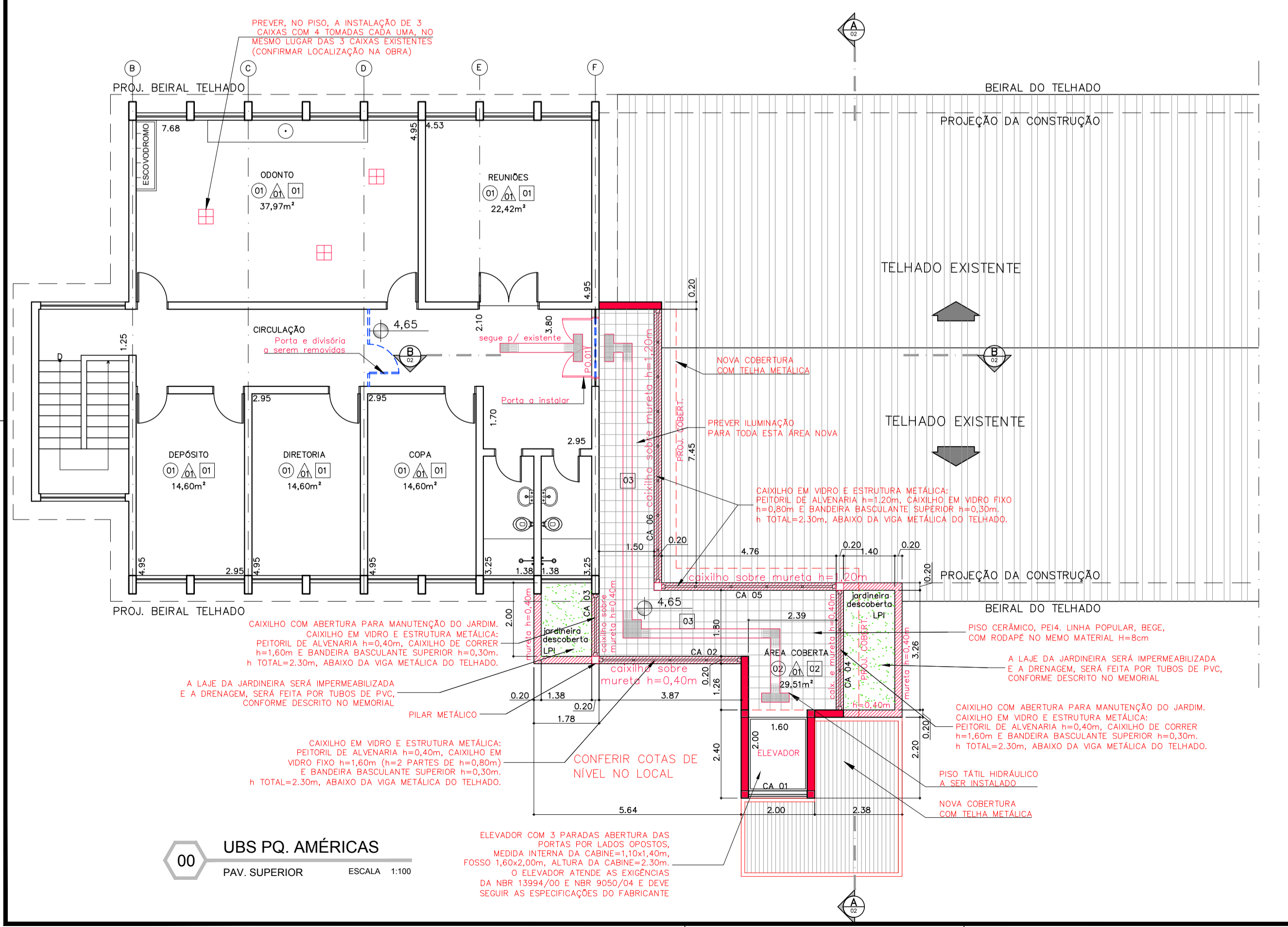

00 UBS PQ. AMÉRICAS
PAV. SUPERIOR ESCALA 1:100

00 UBS PQ. AMÉRICAS
ELÉTRICA SUPERIOR ESCALA 1:100