NOTAS GERAIS:

NOTAS GERAIS
1 - DEVERÃO SER CONFERIDAS AS DIMENSÕES, COTAS E NÍVEIS NO LOCAL.
2 - NÃO DEVERÃO SER AFERIDAS MEDIDAS POR ESCALA / ESCALÍMETRO
3

NOTAS IMPORTANTES
1 - TODO ALAMBRADO SERÁ SUBSTITUÍDO (TELA E ESTRUTRA METÁLICA).
2 - OS POSTES DE ILUMINAÇÃO DA QUADRA DEVERÃO SER REMOVIDOS E RECOLOCADOS APÓS CONFECÇÃO DO PISO. PREVER POSSÍVEL TROCA DE ELETRODUTOS ENTERRADOS.
3 - O CAIMENTO DO PISO DEVE SER EM DIREÇÃO AS SAÍDAS DE ÁGUA.
4 - DEVE SER PREVISTA REDE DE PROTEÇÃO SUPERIOR EM NYLON SOBRE A ÁREA DA QUADRA.
5 - AS MURETAS SERÃO REFORMADAS; ESTRUTURADAS E PINTADAS.
7 - AS MURETAS RECEBERÃO PINTURA EM GRAFITE ARTÍSTICO A SER DEFINIDO.

PISOS	
SÍMBOLO	MATERIAL
1	Piso cimentado existente a manter
2	Demolir piso cimentado existente e aplicar piso intertravado retangular de concreto
3	Demolir piso em concreto e, e reconstituir piso da quadra com posterior pintura em epoxi conforme detalhe.
4	Piso em placas de borracha reciclável sobre lastro de concreto
5	Demolir passeio público e reconstituir.

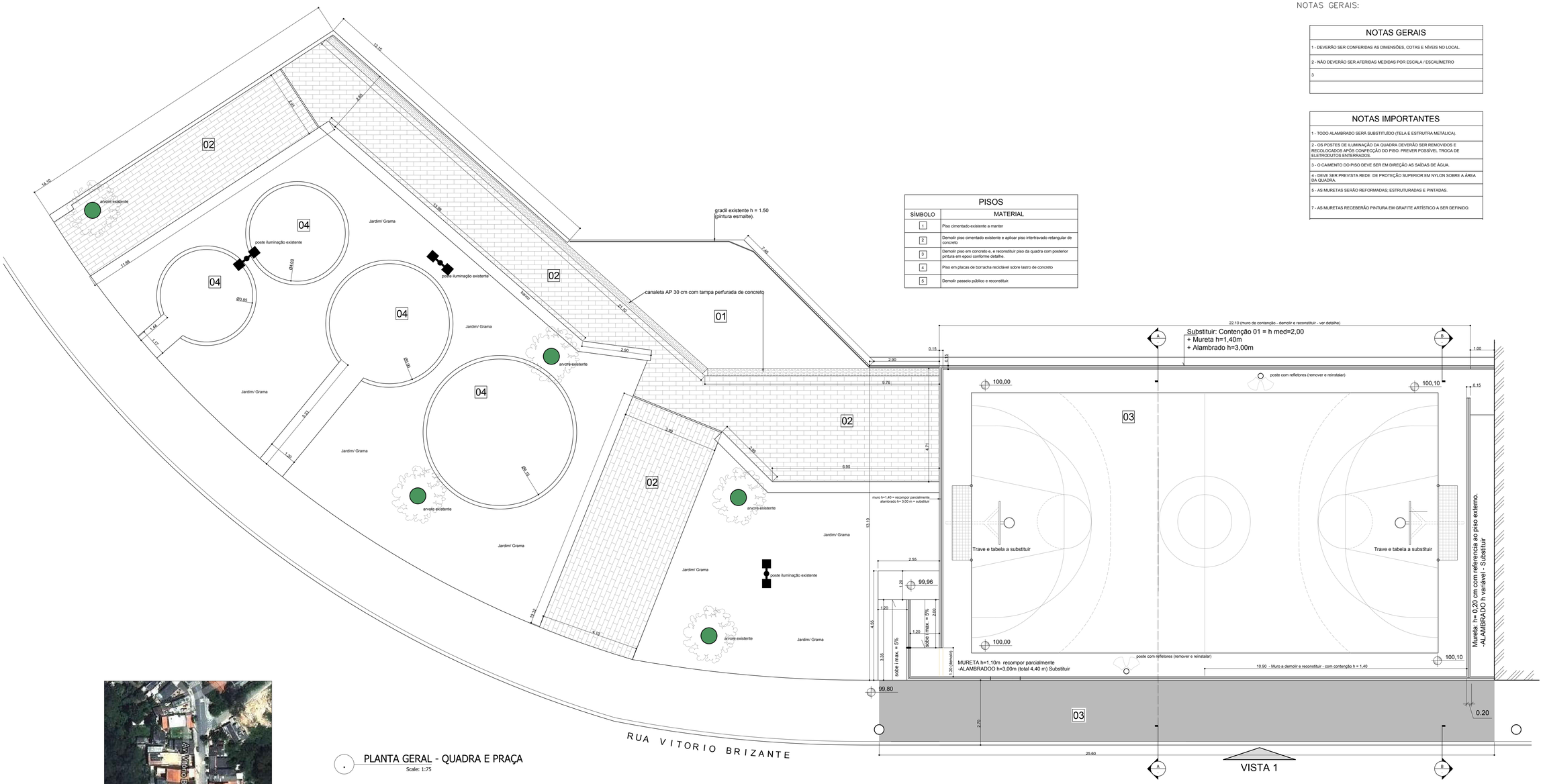

PLANTA GERAL - QUADRA E PRAÇA
Scale: 1:75

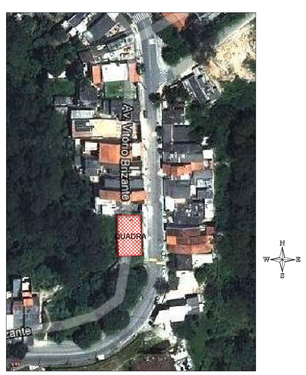

Assinatura
Autor:
CREA:
ART:

Assinatura
Co-Autor:
CREA:
ART:

PREFEITURA MUNICIPAL DE MAUÁ
- SECRETARIA DE OBRAS -
DIVISÃO TÉCNICA DE PROJETOS E FISCALIZAÇÃO DE OBRAS

PROJETO: REFORMA DE PRAÇA E QUADRA ESPORTIVA				PRANCHA: 01/04
ASSUNTO: PLANTA GERAL – ARQUITETURA				
LOCAL: RUA VITORIO BRIZANTE JARDIM ZAIRA			I.F:	REVISÃO: 1
PROJETO: Carlos Lazzari	DESENHO: Carlos	ESCALA: INDICADA	FASE DO PROJETO: BÁSICO	DATA: Setembro/2015
CONFERIDO POR:			APROVADO POR:	
CONFERIDO EM:			APROVADO EM:	

FORMATO: A1