

PAV. SUPERIOR  
ESC. 1:100

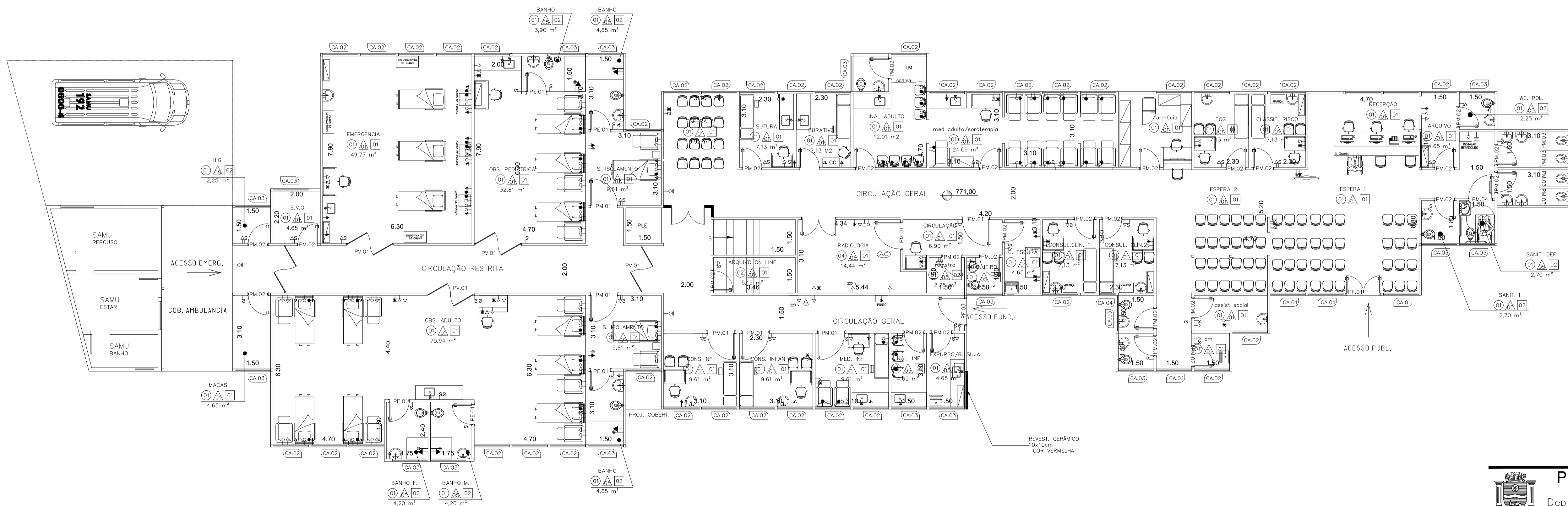

PAV. TÉRREO  
ESC. 1:100

ACABAMENTO PISO	
SÍMBOLO	MATERIAL
1	Cerâmico Esmaltado 30x30 - Cor Areia
2	Cerâmico Esmaltado 30x30 - Cor Branca
3	Externo a definir

ACABAMENTO PAREDE	
SÍMBOLO	MATERIAL
1	Pintura Acrílica - cor perla Acrílico Premium - Suvinil, sobre bloco aparente.
2	Pintura Resina Imperm. - incolor - Suvinil, sobre bloco aparente.
3	Pintura - Cor Vermelha - ref. a definir sobre bloco aparente
4	Revestimento Cer. 15x15 - Cor Branca, sobre bloco de concreto revestido com chapisco e emboço.
5	Cerâmica 10x10cm. Cor Vermelha REF. a definir.

NOTAS GERAIS	
1-	DEVERÃO SER CONFERIDAS AS DIMENSÕES, COTAS E NÍVEIS NO LOCAL.
2-	NÃO DEVERÃO SER AFERIDAS MEDIDAS POR ESCALA / ESCALIMETRO
3-	TODAS AS COTAS E NÍVEIS, ESTÃO EM METROS.

OBSERVAÇÕES	
A PINTURA SERÁ LAVAVEL	
O PISO SERÁ ANTIDERRAPANTE.	
TODOS OS AMBIENTES TERÃO ILUMINAÇÃO ADEQUADA, TOMADAS 110, INTERFONES PRÓXIMO ÀS PORTAS, PONTOS PARA VENTILAÇÃO, PONTO DE REDE E TELEFONIA (LINHA EXTERNA OU INTERFONE CONF. ESPECIFICADO).	
TODOS OS AMBIENTES TERÃO FECHADURA	
TERÃO AZULEJO ATÉ O TETO AS SALAS DE COLETA, ESTERILIZAÇÃO, EXPURGO, ARMAZENAMENTO TEMPORÁRIO DE RESÍDUOS, ROUPA SUJA, SANITÁRIOS, WCS E VESTIÁRIOS.	
TERÃO BARRA IMPERMEÁVEL EM AZULEJO TODOS OS LAVATÓRIOS E BANCADAS COM LAVATÓRIOS	
TERÃO BARRA DE SEGURANÇA EM TODOS OS SANITÁRIOS E WCS UTILIZADOS POR PACIENTES, NOS CHUVEIROS E VASSOS SANITÁRIOS.	

PORTAS				
ITEM	MEDIDAS (L x h x hpetoril)	MATERIAL		QTE
PM.01	Porta 1 folha - sistema: 1,20 x 2,10	Ferro Galvanizado - Pintura Em. Sim - cor vermelho ref. a definir		05
PM.02	Porta 1 folha - sistema: 0,80 x 2,10	idem		05
PB.01	Porta 1 folha - sistema: 0,80 x 2,10	MOD. BALCÃO		01
TOTAL				6

JANELAS				
ITEM	MEDIDAS (L x h x hpetoril)	MATERIAL		QTE
CA.01	CAIXILHO 1,50 x 1,50 x 1,00	Ferro Galvanizado - Pintura Em. Sim - cor vermelho ref. a definir		02
TOTAL				#

A EXECUTAR	
1-	PROTEÇÃO DA BASE DO RESERVATÓRIO.
2-	INSTALAÇÃO DE GRADES DE PROTEÇÃO NAS JANELAS DA FARMÁCIA
3-	COLOCAÇÃO DE INSULFILM NA FARMÁCIA, ALMOXARIFADO, CAF E ADMINISTRAÇÃO
4-	REVISÃO DOS RIFOS DAS JANELAS
5-	COLOCAÇÃO DE BATE-RODAS CONF. INDICADO
6-	
7-	
8-	

LEGENDA	
A CONSTRUIR / INSTALAR	■
A DEMOLIR / A RETIRAR	■
EXISTENTE A MANTER	■

**PREFEITURA DO MUNICÍPIO DE MAUA**  
-SO-  
Departamento Técnico de Projetos e Fiscalização de Edificações Públicas

PROJETO		PRANCHIA	
ADEQUAÇÃO DE UNIDADE DE PRONTO ATENDIMENTO - UPA -24HS.		04/05	
ASSUNTO		UNIDADE ZAIRA	
LOCAL	Av. Washington Luiz	EF.	REVISÃO
Jardim Zaira			
PROJETO	DESENHO	ESCALA	FASE DO PROJETO
SO	SO	INDICADA	ESTUDO BÁSICO PRELIMINAR
CONFERIDO POR:		APROVADO POR:	
CONFERIDO EM:		APROVADO EM:	