

01	0,2	7
02	0,25	7
03	0,3	7
04	0,4	7
05	0,5	7
06	0,6	7
07	0,7	7
08	0,8	7
09	0,9	7
10	1,0	7
11	1,1	7
12	1,2	7
13	1,3	7
14	1,4	7
15	1,5	7
16	1,6	7
17	1,7	7
18	1,8	7
19	1,9	7
20	2,0	7
21	2,1	7
22	2,2	7
23	2,3	7
24	2,4	7
25	2,5	7
26	2,6	7
27	2,7	7
28	2,8	7
29	2,9	7
30	3,0	7
31	3,1	7
32	3,2	7
33	3,3	7
34	3,4	7
35	3,5	7
36	3,6	7
37	3,7	7
38	3,8	7
39	3,9	7
40	4,0	7
41	4,1	7
42	4,2	7
43	4,3	7
44	4,4	7
45	4,5	7
46	4,6	7
47	4,7	7
48	4,8	7
49	4,9	7
50	5,0	7
51	5,1	7
52	5,2	7
53	5,3	7
54	5,4	7
55	5,5	7
56	5,6	7
57	5,7	7
58	5,8	7
59	5,9	7
60	6,0	7
61	6,1	7
62	6,2	7
63	6,3	7
64	6,4	7
65	6,5	7
66	6,6	7
67	6,7	7
68	6,8	7
69	6,9	7
70	7,0	7
71	7,1	7
72	7,2	7
73	7,3	7
74	7,4	7
75	7,5	7
76	7,6	7
77	7,7	7
78	7,8	7
79	7,9	7
80	8,0	7
81	8,1	7
82	8,2	7
83	8,3	7
84	8,4	7
85	8,5	7
86	8,6	7
87	8,7	7
88	8,8	7
89	8,9	7
90	9,0	7
91	9,1	7
92	9,2	7
93	9,3	7
94	9,4	7
95	9,5	7
96	9,6	7
97	9,7	7
98	9,8	7
99	9,9	7
100	10,0	7

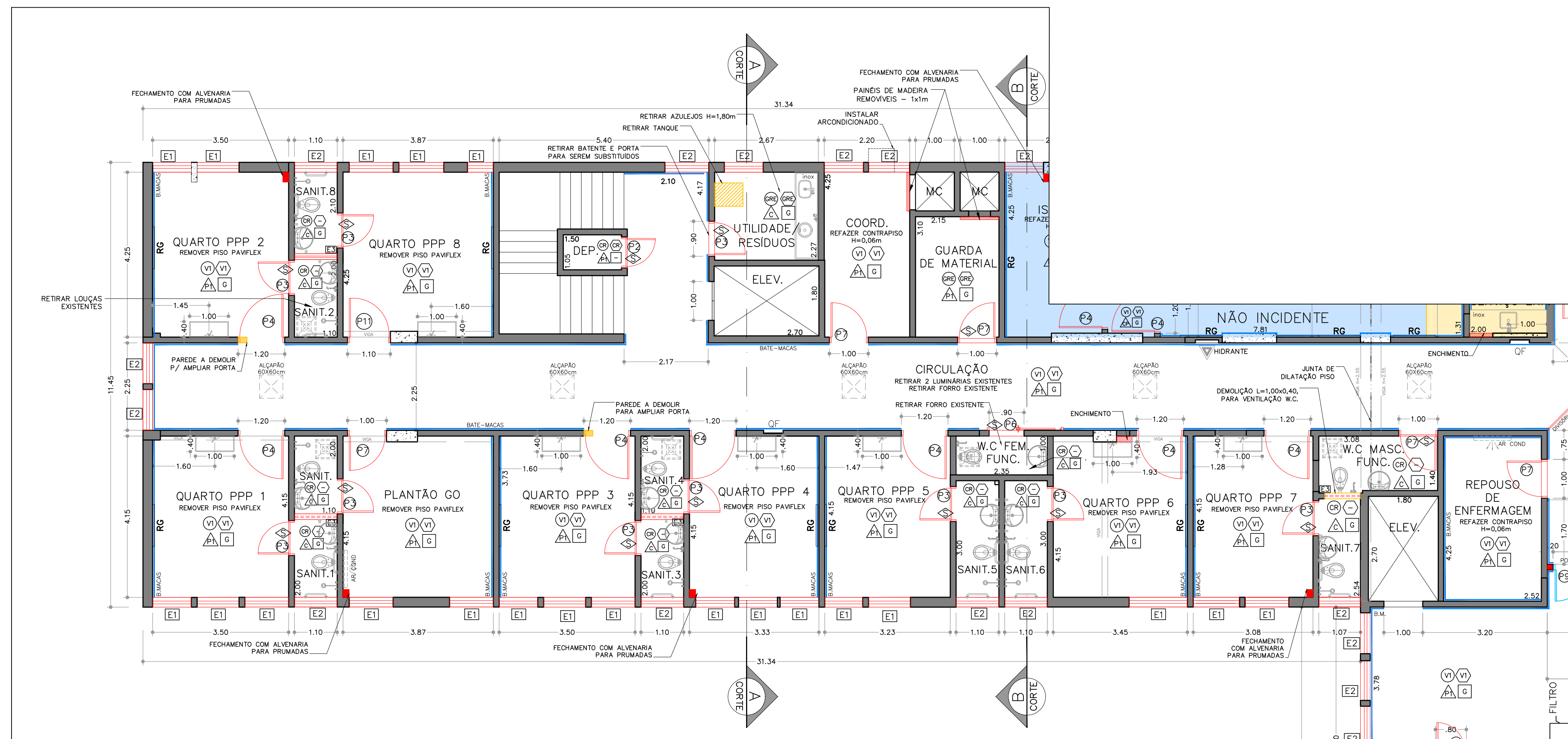

PLANTA BAIXA – SETOR 1
ESCALA: 1:75

TABELA DE ACABAMENTOS	
PISO	
(V1)	PISO VINILICO EM MANTA ESP 2mm COR VER DETALHE PAGINAÇÃO
(V2)	PISO VINILICO EM MANTA CONDUTIVO COR BEGE, ESP. 2mm
(CR)	CERÂMICO 30 x 30 cm PEI 5, ACETINADO, COF1 COR AR SAND
(BR)	GRANILITE EXISTENTE – PREVER REPARO (RASPAGEM E POLIMENTO)
PAREDE	
(A)	PINTURA ACRILICA COR: BARBANTE
(A)	REVESTIMENTO CERÂMICO 20 x 20 cm, PEI 3, BRILHANTE, COF 1 COR BRANCA, H=2,60m (H TOTAL, ATÉ O FORRO), COM REJUNTE EPOXI, EM TODAS AS PAREDES
(A)	REVEST. CERÂMICO 20 x 20 cm, PEI 3, BRILHANTE, COR BRANCA, H=60cm, COM REJUNTE EPOXI, ACIMA DO FRONTAL DA BANCADA + PINTURA ACRILICA LAVÁVEL, COR BARBANTE, NAS DEMAIS PAREDES
TETO	
(G)	FORRO ACARTONADO, GYPSUM ESTRUTURADO, TIPO FGE – ESP. 12,5mm - H=2,70m = PARA TODOS OS AMBIENTES, COM EXCEÇÃO DE: - H=2,60m = SANITÁRIOS / CORREDORES / POSTO DE SERVIÇO DE ENFERMAGEM, SALAS APOIO (SETOR 2)
RODAPÉ	
(V1)	PISO VINILICO EM MANTA COR VER DETALHE PAGINAÇÃO, COM ARREIMATE DE RODAPÉ – H=7,5cm
(V2)	PISO VINILICO EM MANTA, COR BEGE, ESP.2mm COM ARREIMATE DE RODAPÉ E SUPORTE CURVO – H=7,5cm
(CR)	CERÂMICO h=7cm
(BR)	GRANILITE EXISTENTE h=7cm – PREVER REPARO (RASPAGEM E POLIMENTO)
SOLEIRA / BAGUETE	
(S)	SOLEIRA DE GRANITO CINZA ANDORINHA

ESQUADRIAS MADEIRA – FASE 1 – SETORES 1, 2 e 3				
Nº	DIMENSÕES	QUANT.	TIPO	
(E1)	0,62 x 1,65	02	PORTA DE BOX SANIT*	(PORTA EM MADEIRA DE COMPENSADO NAVAL, ENCABEÇADA, REVESTIDA COM LAMINADO MELAMINICO)
(E2)	0,70 x 2,10	02	PORTA SIMPLES	(PORTA EM MADEIRA DE COMPENSADO NAVAL, ENCABEÇADA, REVESTIDA COM LAMINADO MELAMINICO)
(E3)	0,80 x 2,10	17	PORTA SIMPLES	(PORTA EM MADEIRA DE COMPENSADO NAVAL, ENCABEÇADA, REVESTIDA COM LAMINADO MELAMINICO)
(E4)	1,10 x 2,10	14	PORTA SIMPLES	(PORTA EM MADEIRA DE COMPENSADO NAVAL, ENCABEÇADA, REVESTIDA COM LAMINADO MELAMINICO)
(E5)	1,64 x 2,10	-	PORTA DUPLA COM VISOR DE VIDRO	(PORTA EM MADEIRA DE COMPENSADO NAVAL, ENCABEÇADA, REVESTIDA COM LAMINADO MELAMINICO)
(E6)	1,00 x 2,10	04	PORTA DE CORRER	(PORTA EM MADEIRA DE COMPENSADO NAVAL, ENCABEÇADA, REVESTIDA COM LAMINADO MELAMINICO)
(E7)	0,90 x 2,10	10	PORTA SIMPLES	(PORTA EM MADEIRA DE COMPENSADO NAVAL, ENCABEÇADA, REVESTIDA COM LAMINADO MELAMINICO)
(E8)	1,25 x 2,10	-	PORTA DE CORRER DE ALUMINIO, 1 FOLHA, COM VISOR DE VIDRO	
(E9)	1,70 x 2,10	01	PORTA DE ABRIR EM VIDRO	
(E10)	3,00 x 2,10	01	PORTA DE CORRER EM VIDRO TEMPERADO, 4 FOLHAS	
(E11)	1,00 x 2,10	01	PORTA SIMPLES	(PORTA EM MADEIRA DE COMPENSADO NAVAL, ENCABEÇADA, REVESTIDA COM LAMINADO MELAMINICO)

ESQUADRIAS DE ALUMINIO – FASE 1 – SETORES 1, 2 e 3		
Nº	DIMENSÕES	TIPO
(E1)	1,00 x 0,90	37 ESQUADRIA DE ALUMINIO E VIDRO, COM VENEZIANA (QUARTOS)
(E2)	1,00 x 0,90	38 ESQUADRIA DE ALUMINIO E VIDRO
(E3)	1,00 x 0,40	07 VENTILAÇÃO – ESQUADRIA EM ALUMINIO COM VIDRO
(E4)	0,75 x 1,20	- VISOR FIXO EM VIDRO (CUIDADOS INTERMEDIÁRIOS)
(E5)	1,80 x 1,20	- VISOR FIXO EM VIDRO (CUIDADOS INTERMEDIÁRIOS)
(E6)	2,00 x 1,20	- VISOR FIXO EM VIDRO (ISOLAMENTO – FASE 2)

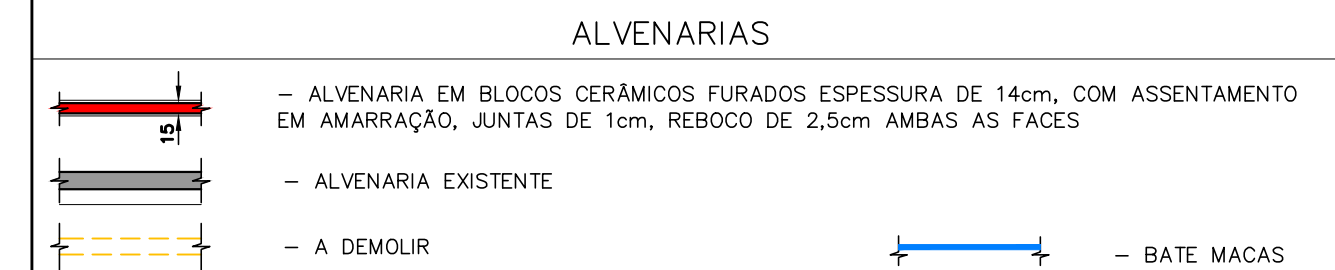

NOTAS
1) TODAS AS MEDIDAS DEVEM SER CONFIRMADAS NA OBRA.
2) HAVERÁ ACABAMENTO EM AZULEJO 20x20cm, H=60cm, COM REJUNTE EPOXI, ACIMA DO FRONTAL DE TODAS AS BANCADAS.
3) TODAS AS PORTAS RECEBERÃO BATEENTE METÁLICA, EM CHAPA DE FERRO DOBRADA Nº 16.

LEGENDA	
(+)	INDICAÇÃO PISO EM DESNIVEL 2cm
(-)	INDICAÇÃO PISO EM DESNIVEL RAMPADO 2cm
(E)	INDICAÇÃO DE PONTO DE AGUA BEBEDOURO
(RG)	INDICAÇÃO DE GASES
(E)	INDICAÇÃO DE EXAUSTÃO/ALÇAPÃO 50x50cm
(E)	INDICAÇÃO DE ALÇAPÃO 60x60cm
(E)	LAVATÓRIO LOUÇA BRANCA COM COLUNA, 45x55cm

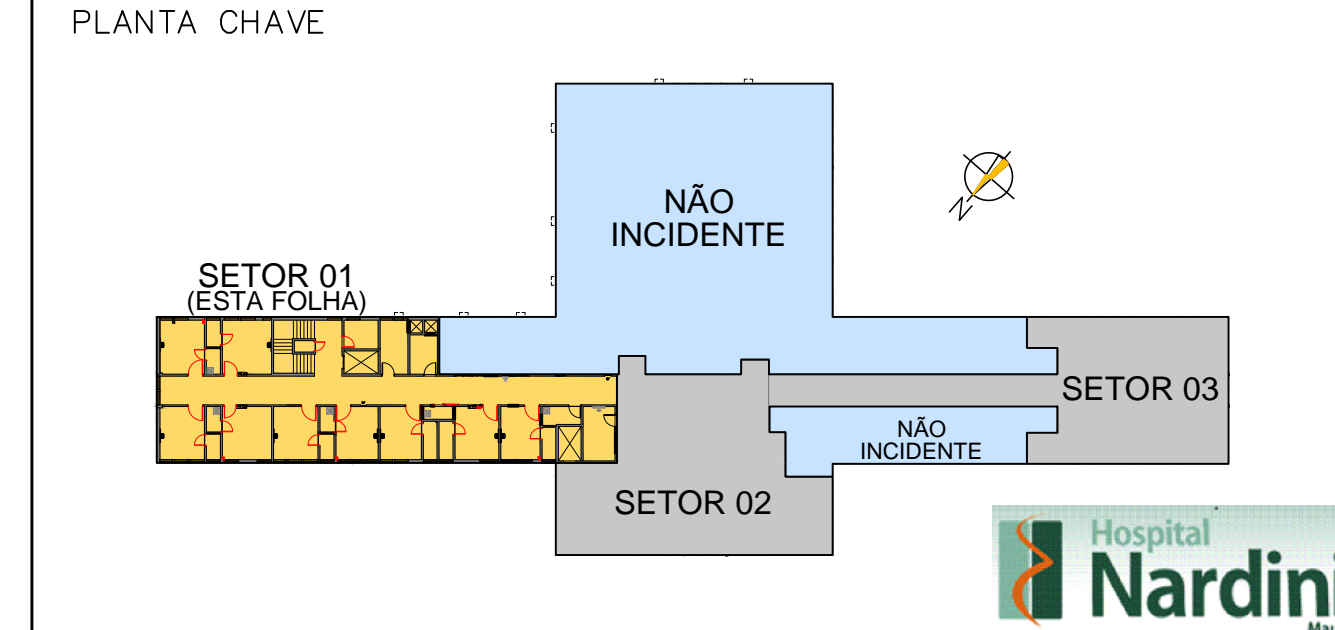

REVISÕES		
01	2007/2017	MODIFICAÇÕES NO BLOCO SERV. ENFERM. / QUARTO PPP / VESTIÁRIOS / CUIDADOS INTERMED. / TROCA DAS PORTAS DOS SANITÁRIOS
02	07/08/2015	REVISÃO MECÂNICA

Descrição:	REFORMA 4.PAVIMENTO - FASE 1 PLANTA BAIXA - SETOR 01	
Proprietários:	HOSPITAL RADAMES NARDINI	
Autor do Projeto:	Ass:	Alexandre Romano
Local:	Ass:	Arquiteto
Responsável Técnico:		
Fase:	PRE-EXECUTIVO	
Desenho:	Nível	Revisão: 01
Escala:	1:75	Data: AGOSTO/2017
Folha:	02/23	