

- LEGENDA**
- Pavimentação
 - Calçada
 - Guia e sarjeta

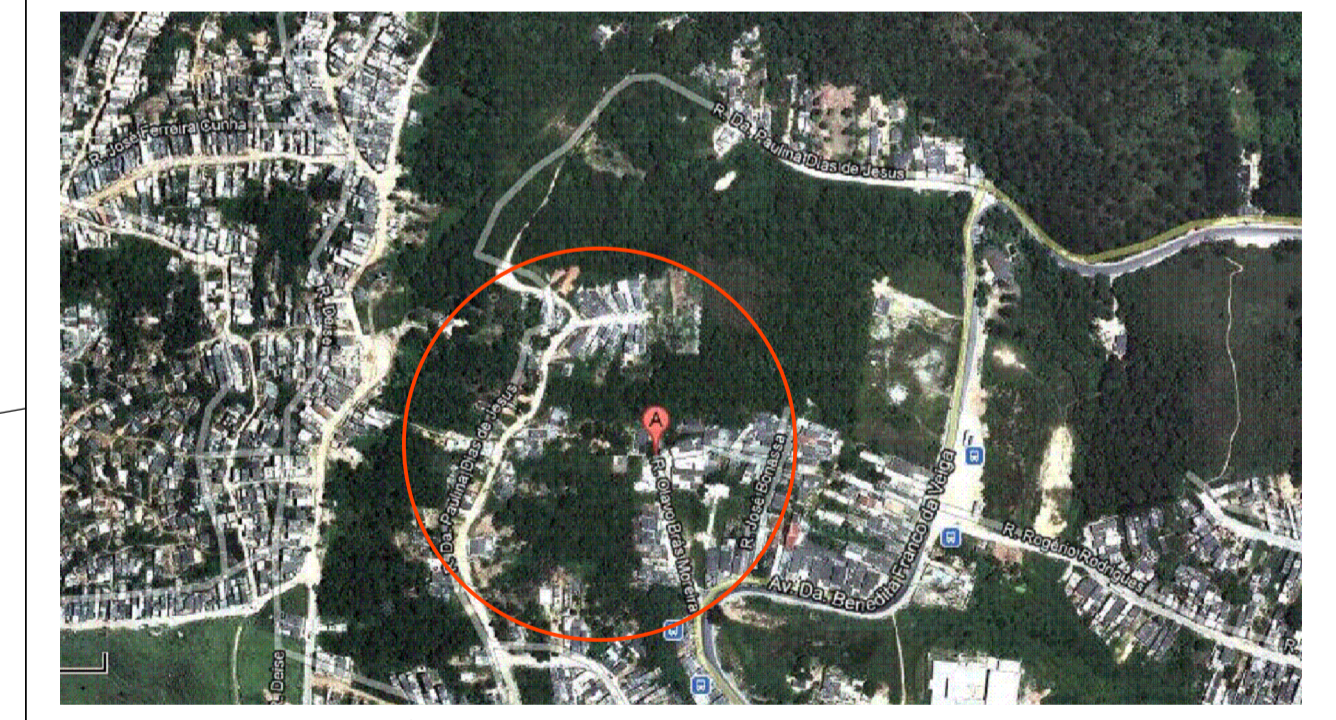
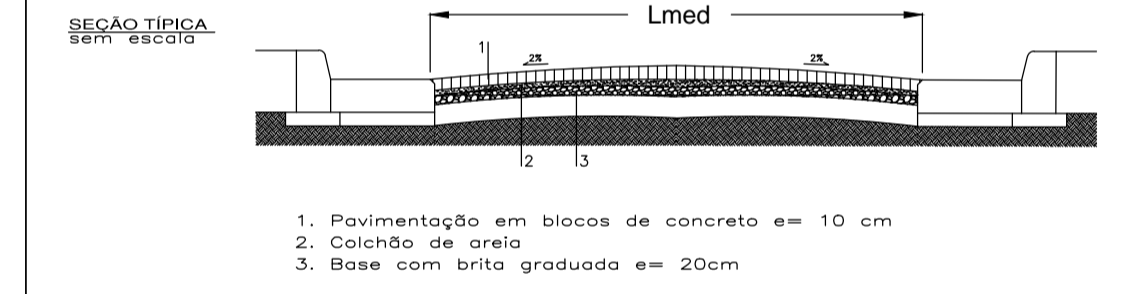
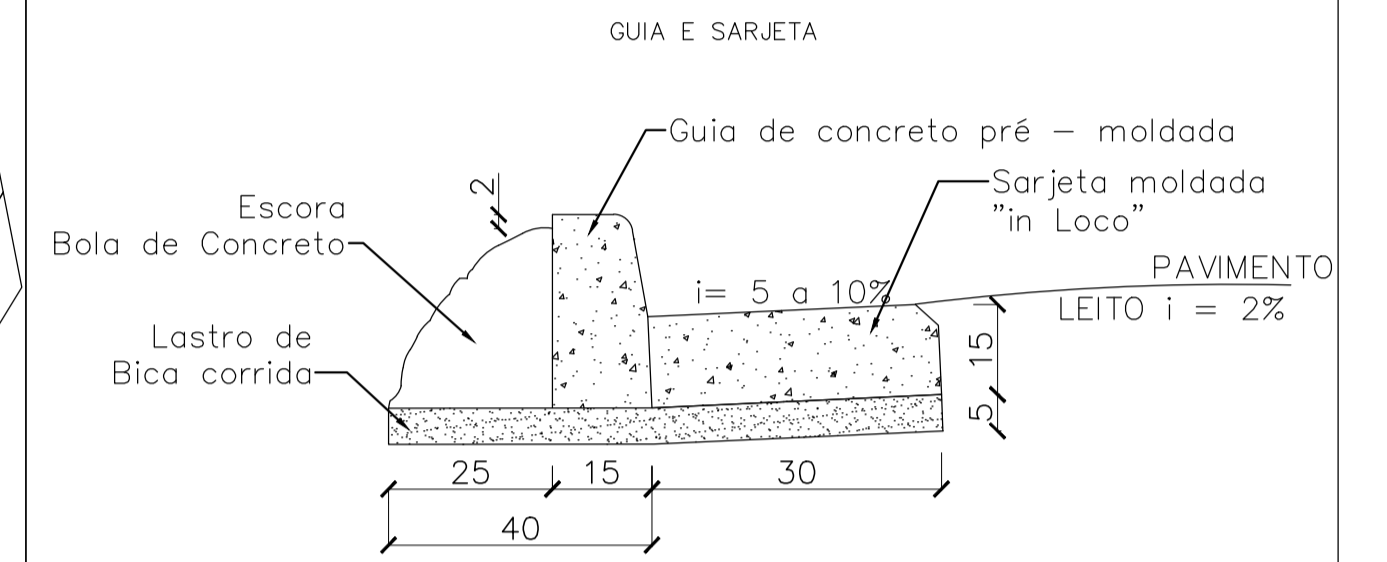
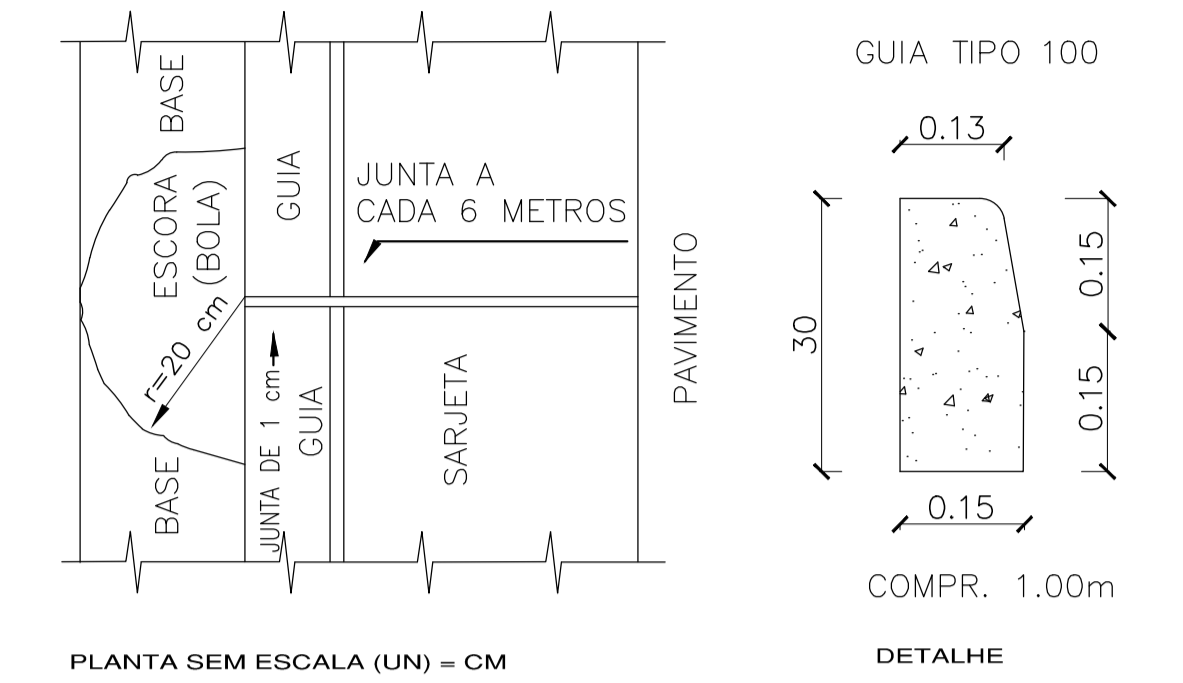

PLANTA DE LOCALIZAÇÃO

Rua Olavo Brás Moreira - Compr.= 117,00m Largura média= 5,63m Área= 658,13m²
 Rua Dona Paulina Dias de Jesus - Compr.= 274,00 Largura média= 5,27m Área= 1.444,89m²

PREFEITURA MUNICIPAL DE MAUÁ
 - Secretaria de Obras -
 DIVISÃO TÉCNICA DE PROJETOS E FISCALIZAÇÃO DE OBRAS

PROJETO Pavimentação em blocos de concreto intertravado, infraestrutura e drenagem em vias do bairro Sítio Bela Vista e adjacências.		FRANCHA 001/002
LOCAL Rua Olavo Brás Moreira Rua Dona Paulina Dias de Jesus	ESCALA INDICADA	REVISÃO 00
RESPONSÁVEL TÉCNICO MILTON_SUSUMU_NAKAMURA	RRT - CAU - SP 1327523	FASE DO PROJETO PROJETO_BÁSICO
ASS.	APROVADO POR:	DATA 03/07/2013
APROVADO EM:		FORMATO: A1