

|    |      |   |
|----|------|---|
| 01 | 0,2  | 7 |
| 02 | 0,25 | 7 |
| 03 | 0,3  | 7 |
| 04 | 0,4  | 7 |
| 05 | 0,5  | 7 |
| 06 | 0,6  | 7 |
| 07 | 0,7  | 7 |
| 08 | 0,8  | 7 |
| 09 | 0,9  | 7 |
| 10 | 1,0  | 7 |
| 11 | 1,1  | 7 |
| 12 | 1,2  | 7 |
| 13 | 1,3  | 7 |
| 14 | 1,4  | 7 |
| 15 | 1,5  | 7 |
| 16 | 1,6  | 7 |
| 17 | 1,7  | 7 |
| 18 | 1,8  | 7 |
| 19 | 1,9  | 7 |
| 20 | 2,0  | 7 |
| 21 | 2,1  | 7 |
| 22 | 2,2  | 7 |
| 23 | 2,3  | 7 |
| 24 | 2,4  | 7 |
| 25 | 2,5  | 7 |
| 26 | 2,6  | 7 |
| 27 | 2,7  | 7 |
| 28 | 2,8  | 7 |
| 29 | 2,9  | 7 |
| 30 | 3,0  | 7 |
| 31 | 3,1  | 7 |
| 32 | 3,2  | 7 |
| 33 | 3,3  | 7 |
| 34 | 3,4  | 7 |
| 35 | 3,5  | 7 |
| 36 | 3,6  | 7 |
| 37 | 3,7  | 7 |
| 38 | 3,8  | 7 |
| 39 | 3,9  | 7 |
| 40 | 4,0  | 7 |
| 41 | 4,1  | 7 |
| 42 | 4,2  | 7 |
| 43 | 4,3  | 7 |
| 44 | 4,4  | 7 |
| 45 | 4,5  | 7 |
| 46 | 4,6  | 7 |
| 47 | 4,7  | 7 |
| 48 | 4,8  | 7 |
| 49 | 4,9  | 7 |
| 50 | 5,0  | 7 |
| 51 | 5,1  | 7 |
| 52 | 5,2  | 7 |
| 53 | 5,3  | 7 |
| 54 | 5,4  | 7 |
| 55 | 5,5  | 7 |
| 56 | 5,6  | 7 |
| 57 | 5,7  | 7 |
| 58 | 5,8  | 7 |
| 59 | 5,9  | 7 |
| 60 | 6,0  | 7 |

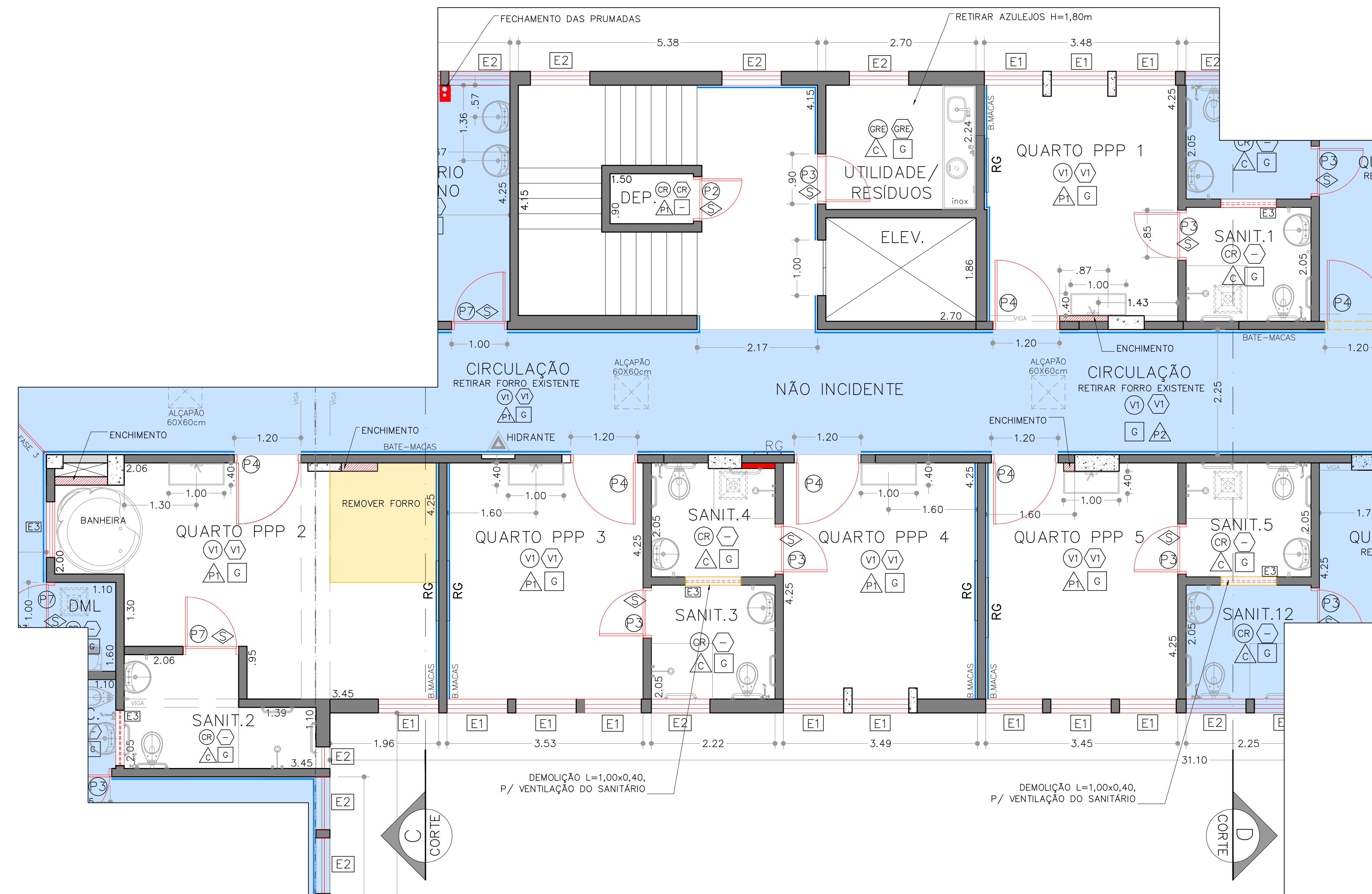

PLANTA BAIXA – FASE 3  
ESCALA: 1:50

| TABELA DE ACABAMENTOS                |   |
|--------------------------------------|---|
| <b>P I S O</b>                       |   |
| V1                                   | PISO VINÍLICO EM MANTA ESP 2mm COR VER DETALHE PAGINAÇÃO  |
| V2                                   | PISO VINÍLICO EM MANTA CONDUTIVO COR BEGE, ESP. 2mm   |
| CR                                   | CERÂMICO 30 x 30 cm PEI 5, ACETINADO, COF1 COR AR SAND  |
| BR                                   | GRANILITE EXISTENTE – PREVER REPARO (RASPAGEM E POLIMENTO)  |
| <b>P A R E D E</b>                   |   |
| PA                                   | PINTURA ACRÍLICA COR: BARBANTE  |
| RE                                   | REVESTIMENTO CERÂMICO 20 x 20 cm, PEI 3, BRILHANTE, COF 1 COR BRANCA, H=2,60m (H TOTAL, ATÉ O FORRO), COM REJUNTE EPOXI, EM TODAS AS PAREDES  |
| RE                                   | REVEST. CERÂMICO 20 x 20 cm, PEI 3, BRILHANTE, COR BRANCA, H=60cm, COM REJUNTE EPOXI, ACIMA DO FRONTAL DA BANCADA + PINTURA ACRÍLICA LAVÁVEL, COR BARBANTE, NAS DEMAIS PAREDES                                    |
| <b>T E T O</b>                       |   |
| G                                    | FORRO ACARTONADO, GYPSUM ESTRUTURADO, TIPO FGE – ESP. 12,5mm<br>- H=2,70m = PARA TODOS OS AMBIENTES, COM EXCEÇÃO DE:<br>- H=2,60m = SANITÁRIOS / CORREDORES / POSTO E SERVIÇO DE ENFERMAGEM, SALAS APOIO (LOTE 1) |
| <b>R O D A P É</b>                   |   |
| V1                                   | PISO VINÍLICO EM MANTA COR VER DETALHE PAGINAÇÃO, COM ARREIMATE DE RODAPÉ – H=7,5cm   |
| V2                                   | PISO VINÍLICO EM MANTA, COR BEGE, ESP.2mm COM ARREIMATE DE RODAPÉ E SUPORTE CURVO – H=7,5cm   |
| CR                                   | CERÂMICO h=7cm  |
| BR                                   | GRANILITE EXISTENTE h=7cm – PREVER REPARO (RASPAGEM E POLIMENTO)  |
| <b>S O L E I R A / B A G U E T E</b> |   |
| S                                    | SOLEIRA DE GRANITO CINZA ANDORINHA  |

| ESQUADRIAS MADEIRA – FASE 3 |             |        |  |
|-----------------------------|-------------|--------|--|
| Nº                          | DIMENSÕES   | QUANT. | TIPO   |
| E1                          | 0,62 x 1,65 | 01     | PORTA DE BOX SANIT* (PORTA EM MADEIRA DE COMPENSADO NAVAL, ENCABEÇADA, REVESTIDA COM LAMINADO MELAMÍNICO)            |
| E2                          | 0,70 x 2,10 | 01     | PORTA SIMPLES (PORTA EM MADEIRA DE COMPENSADO NAVAL, ENCABEÇADA, REVESTIDA COM LAMINADO MELAMÍNICO)                  |
| E3                          | 0,80 x 2,10 | 05     | PORTA SIMPLES (PORTA EM MADEIRA DE COMPENSADO NAVAL, ENCABEÇADA, REVESTIDA COM LAMINADO MELAMÍNICO)                  |
| E4                          | 1,10 x 2,10 | 05     | PORTA SIMPLES (PORTA EM MADEIRA DE COMPENSADO NAVAL, ENCABEÇADA, REVESTIDA COM LAMINADO MELAMÍNICO)                  |
| E5                          | 1,64 x 2,10 | -      | PORTA DUPLA COM VISOR DE VIDRO (PORTA EM MADEIRA DE COMPENSADO NAVAL, ENCABEÇADA, REVESTIDA COM LAMINADO MELAMÍNICO) |
| E6                          | 1,00 x 2,10 | -      | PORTA DE CORRER (PORTA EM MADEIRA DE COMPENSADO NAVAL, ENCABEÇADA, REVESTIDA COM LAMINADO MELAMÍNICO)                |
| E7                          | 0,90 x 2,10 | 01     | PORTA SIMPLES (PORTA EM MADEIRA DE COMPENSADO NAVAL, ENCABEÇADA, REVESTIDA COM LAMINADO MELAMÍNICO)                  |
| E8                          | 1,25 x 2,10 | -      | PORTA DE CORRER DE ALUMÍNIO, 1 FOLHA, COM VISOR DE VIDRO   |
| E9                          | 1,70 x 2,10 | -      | PORTA DE ABRIR EM VIDRO  |
| E10                         | 3,00 x 2,10 | -      | PORTA DE CORRER EM VIDRO TEMPERADO, 4 FOLHAS   |
| E11                         | 1,00 x 2,10 | -      | PORTA SIMPLES (PORTA EM MADEIRA DE COMPENSADO NAVAL, ENCABEÇADA, REVESTIDA COM LAMINADO MELAMÍNICO)                  |

| ESQUADRIAS DE ALUMÍNIO – FASE 3 |             |        |  |
|---------------------------------|-------------|--------|--|
| Nº                              | DIMENSÕES   | QUANT. | TIPO   |
| E1                              | 1,00 x 0,90 | 12     | ESQUADRIA DE ALUMÍNIO E VIDRO, COM VENEZIANA (QUARTOS) |
| E2                              | 1,00 x 0,90 | 04     | ESQUADRIA DE ALUMÍNIO E VIDRO                          |
| E3                              | 1,00 x 0,40 | 04     | VENTILAÇÃO – ESQUADRIA EM ALUMÍNIO COM VIDRO           |
| E4                              | 0,75 x 1,20 | -      | VISOR FIXO EM VIDRO (CUIDADOS INTERMEDIÁRIOS)          |
| E5                              | 1,80 x 1,20 | -      | VISOR FIXO EM VIDRO (CUIDADOS INTERMEDIÁRIOS)          |
| E6                              | 2,00 x 1,20 | -      | VISOR FIXO EM VIDRO (ISOLAMENTO UTI – FASE 2)          |

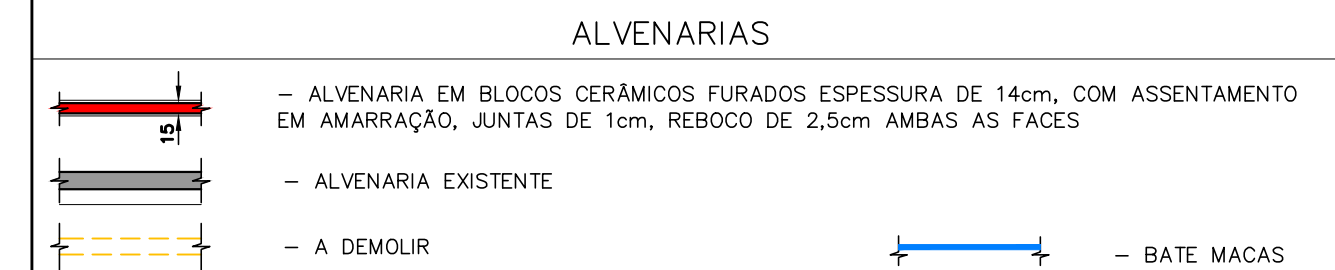

**NOTAS**

- TODAS AS MEDIDAS DEVEM SER CONFIRMADAS NA OBRA.
- HAVERÁ ACABAMENTO EM AZULEJO 20x20cm, H=60cm, COM REJUNTE EPOXI, ACIMA DO FRONTAL DE TODAS AS BANCADAS.
- TODAS AS PORTAS RECEBERÃO BATENTE METÁLICO, EM CHAPA DE FERRO DOBRADA Nº 16.

**LEGENDA**

- INDICAÇÃO PISO EM DESNÍVEL 2cm
- INDICAÇÃO PISO EM DESNÍVEL RAMPADO 2cm
- INDICAÇÃO DE PONTO DE ÁGUA BEBEDOURO
- INDICAÇÃO DE GASES
- INDICAÇÃO DE EXAUSTÃO/ALÇAPÃO 50x50cm
- INDICAÇÃO DE ALÇAPÃO 60x60cm
- LAVATÓRIO LOUÇA BRANCA COM COLUNA, 45x55cm



| REVISÕES |            |  |  |
|----------|------------|--|--|
| REVISÃO  | DATA       | ASSUNTO  |  |
| 01       | 30/07/2017 | MODIFICAÇÕES NO BLOCO SERV. ENFERM. / QUARTO PPP / VESTIÁRIOS / CUIDADOS INTERMED. / TROCA DAS PORTAS DOS SANITÁRIOS |  |
| 02       | 01/08/2017 | REVISÃO FINAL  |  |

|  |                                |   |
|--|--------------------------------|---|
| Descrição: REFORMA 4.PAVIMENTO - FASE 3 PLANTA BAIXA |                                | Proprietários: HOSPITAL RADAMES NARDINI |
| Local: MAUÁ  | Projeto: CAU/ARQUITETURA       | Ass.: Alexandre Romano                  |
| Fase: PRE-EXECUTIVO                                  | Responsável Técnico: ARQUITETO | Ass.:                                   |
| Desenho: Nível                                       | Revisão: 01                    | Escala: 1:50                            |
|  |                                | Data: AGOSTO/2017                       |
|  |                                | Folha: 02/11                            |