

01	0.2	7
02	0.25	7
03	0.3	7
04	0.4	7
05	0.5	7
06	0.6	7
07	0.7	7
08	0.8	7
09	0.9	7
10	1.0	7
11	1.1	7
12	1.2	7
13	1.3	7
14	1.4	7
15	1.5	7
16	1.6	7
17	1.7	7
18	1.8	7
19	1.9	7
20	2.0	7
21	2.1	7
22	2.2	7
23	2.3	7
24	2.4	7
25	2.5	7
26	2.6	7
27	2.7	7
28	2.8	7
29	2.9	7
30	3.0	7
31	3.1	7
32	3.2	7
33	3.3	7
34	3.4	7
35	3.5	7
36	3.6	7
37	3.7	7
38	3.8	7
39	3.9	7
40	4.0	7
41	4.1	7
42	4.2	7
43	4.3	7
44	4.4	7
45	4.5	7
46	4.6	7
47	4.7	7
48	4.8	7
49	4.9	7
50	5.0	7
51	5.1	7
52	5.2	7
53	5.3	7
54	5.4	7
55	5.5	7
56	5.6	7
57	5.7	7
58	5.8	7
59	5.9	7
60	6.0	7

### ELÉTRICA E TELECOMUNICAÇÕES

- TOMADA BAIXA 110V H= 30 cm ou indicada
- TOMADA MÉDIA 110V H= 110cm ou indicada
- TOMADA ALTA 110VH= 220 cm ou indicada
- TOMADA BAIXA 220V H= 30 cm ou indicada
- TOMADA MÉDIA 220V H= 110 cm ou indicada
- TOMADA ALTA 220V H= 220 cm ou indicada
- TOMADA SCHUKO H= 110 cm ou indicado
- PONTO PARA VOZ E DADOS COM CONECTOR RJ-45 H= 30 cm ou indicado
- PONTO PARA VOZ E DADOS COM CONECTOR RJ-45 H= 110 cm ou indicado
- PONTO PARA VOZ E DADOS COM CONECTOR RJ-45 H= 220 cm ou indicado
- WI-FI
- PONTO PARA ANTENA DE TV COM CONECTOR "F" h=220cm (ou indicada) (montado em caixa 4"x4")

### CHAMADA DE ENFERMAGEM

- CHAMADA DE ENFERMAGEM (Ref: ERIEL) (montada em caixa 3"x3" sextavada - h=130cm)
- CENTRAL DO SISTEMA DE SINALIZAÇÃO DE ENFERMAGEM
- PAINEL REPETIDOR DA CENTRAL DE CHAMADA DE ENFERMAGEM (DISPLAY EM CRISTAL LÍQUIDO)
- SINALEIRO DE PORTA COM LÂMPADA VERMELHA E VERDE h= 20cm ACIMA DO BATEANTE DA PORTA

### MONITORAMENTO DE PACIENTES

- MONITOR CARDIACO
- CENTRAL DE MONITORAMENTO CARDIACO (montado em cx 4"x4")

### HIDRÁULICA

- DUCHA HIGIÊNICA
- ÁGUA FRIA
- ÁGUA QUENTE

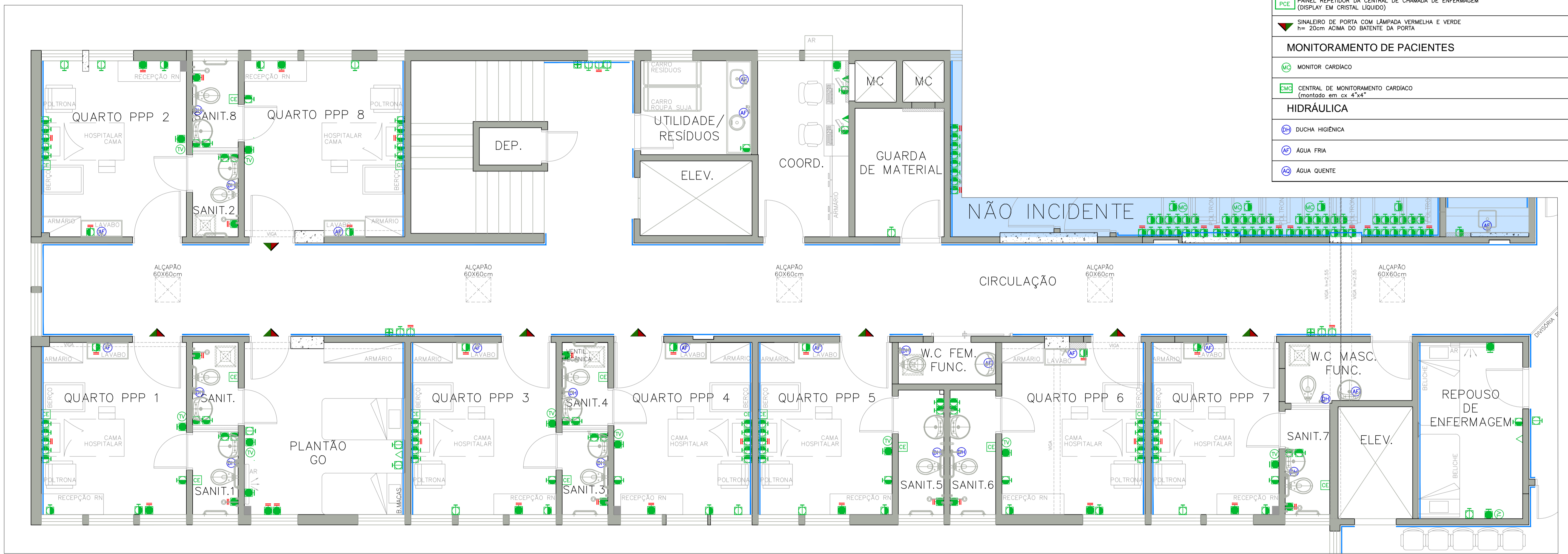

PLANTA BAIXA – SETOR 1  
ESCALA: 1:50

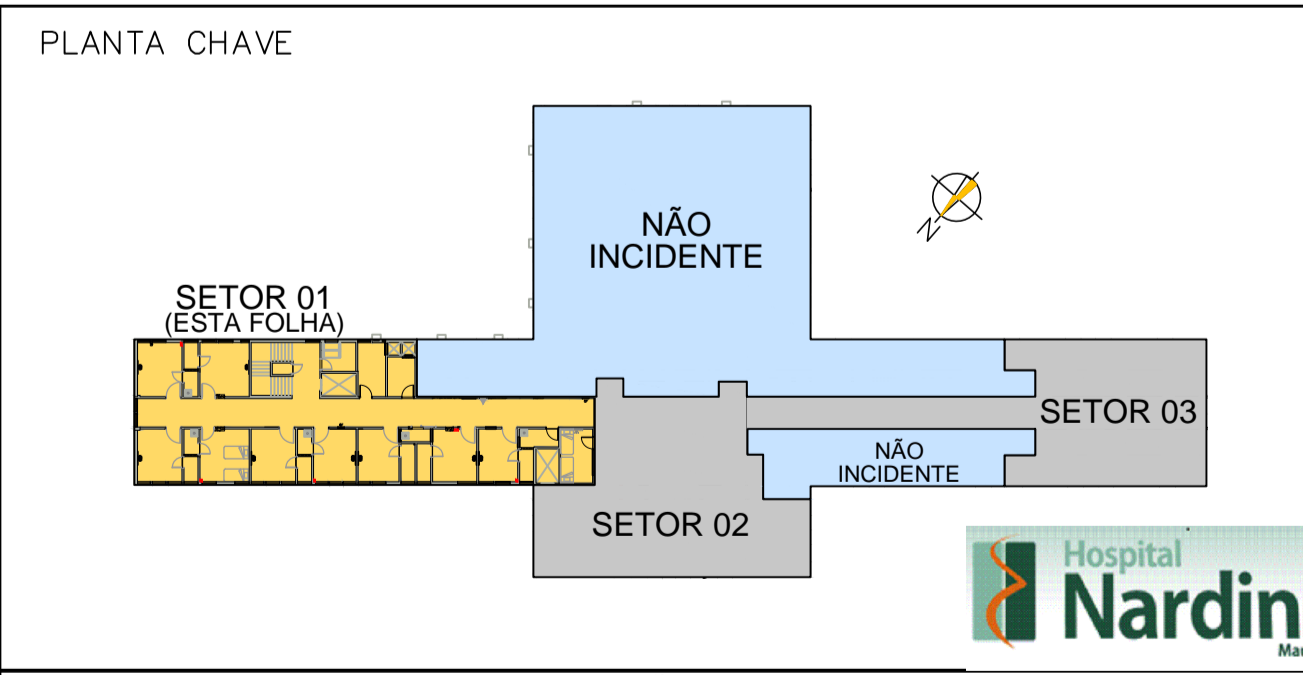

### REVISÕES

REVISÃO	DATA	ASSUNTO
01	30/07/2017	MODIFICAÇÕES NO BLOCO SERV. ENFERM. / QUARTO PPP / VESTIÁRIOS / CUIDADOS INTERMED. / TROCA DAS PORTAS DOS SANITÁRIOS
02	07/08/2017	REVISÃO INICIAL

Descrição:	Proprietários:	HOSPITAL RADAMES NARDINI
REFORMA 4.PAVIMENTO - FASE 1 LOCAÇÃO DE TOMADAS/TELEFÔNIA/DADOS SETOR 01	Autor do Projeto:	Ass.: Alexandre Romano Arquiteto
Local: MAUÁ	Responsável Técnico:	Ass.:
Fase: PRE-EXECUTIVO	Desenho: Nível	Revisão: 01
Escala: 1:50	Data: AGOSTO/2017	Folha: 09/23

Rua Ribeiro de Barros, 233 L83 | Pompeia | São Paulo | SP | CEP: 06027020 | Tel.: 11 30217301 | Cel.: 11 991588686 | Cof. 16.81289125 | www.arquiteturahospitalar.org.br