

1 PLANTA A CONSTRUIR
Scale: 1:50

LEGENDA - DEMOLIR/CONSTRUIR	
	A DEMOLIR
	ALVENARIA A CONSTRUIR
	A CONSERVAR
	DRYWALL A CONSTRUIR

ITENS A CONSIDERAR PARA ORÇAMENTO E OBRA

DIAGNÓSTICO	SERVIÇOS A SEREM EXECUTADOS
1 ADEQUAÇÃO INTERNA	DEMOLIÇÃO DE DIVISÓRIAS ATUAIS DE MADEIRA E INSTALAÇÃO DE DRYWALL NAS SALAS E ALVENARIA NOS SANITÁRIOS. (VER PROJETO)
2 SALAS DE AULA	AMPLIAÇÃO DAS SALAS DE AULA (VER PROJETO).
3 MURO DE DIVISA COM RIO ESTÁ INCLINANDO.	REFORÇO ESTRUTURAL
4 TELHADO COM VARIOS PONTOS DE VAZAMENTO.	REFORMA DO TELHADO
5 INSTALAÇÕES ELÉTRICAS	NECESSÁRIO AMPLIAÇÃO DAS INSTALAÇÕES ELÉTRICAS PARA ADEQUAR À QUANTIDADE DE MAQUINAS DE COSTURA (NO MÍNIMO 15 TOMADAS PARA AS MAQUINAS DE COSTURA EM CADA SALA), COM REDE TRIFÁSICA.
6 ACESSIBILIDADE	CONSTRUÇÃO DE PASSAGEM ELEVADA COM RAMPA DE ACESSO ÀS SALAS DE AULA. (VER PROJETO)
7 PISO DAS SALAS DE AULA.	INSTALAÇÃO DE PISO CERÂMICO NAS SALAS DE AULA E COSTURA.
8 PINTURA GERAL	PINTURA GERAL INCLUINDO FORRO DE MADEIRA.

LEGENDA - JANELAS

ESPECIFICAÇÃO	DIMENSÃO (LxHxP)	QTD.
J1	JANELA BASCULANTE 3,00x0,60x1,50	01
J2	JANELA BASCULANTE 1,00x2,00x0,50	04
J3	JANELA BASCULANTE 2,00x2,00x0,50	01
J4	JANELA BASCULANTE 3,00x2,00x0,50	02
J5	JANELA BASCULANTE 1,50x0,80x1,60	02

OBS.: TODAS AS NOVAS JANELAS DEVERÃO TER GRADES DE FERRO SIMILARES ÀS EXISTENTES.

LEGENDA - PORTAS

ESPECIFICAÇÃO	DIMENSÃO (LxHxP)	QTD.
P1	PORTA P/ SANITARIOS 0,60x2,10	05
P2	PORTA P/ SANITARIOS 0,80x2,10	04
P3	PORTA P/ SANIT. DEF 0,90x2,10	01
P4	PORTA MADEIRA EXT. C/ GRADE DE FERRO 0,80x2,10	03

Revis. nº	Dta.	Natureza / Descrição	Desenho
000		EMISSÃO INICIAL	

PREFEITURA DO MUNICÍPIO DE MAUÁ
SECRETARIA DE OBRAS

PROJETO: ANEXO XVII - CENTRO PUBLICO DE ECONOMIA SOLIDÁRIA
PAVIMENTO/NÍVEL: TÉRREO
ASSUNTO: PROJETO DE REFORMA E ADAPTAÇÕES
LOCAL: RUA OSCARITO, 809 - JD SONIA MARIA

FASE: EP-1
ESCALAS: 1:100
CLASS. FISCAL:

ASS.: ART/RRT: FOLHA: 01

RESP. TÉCNICO: CREA / CAU Nº

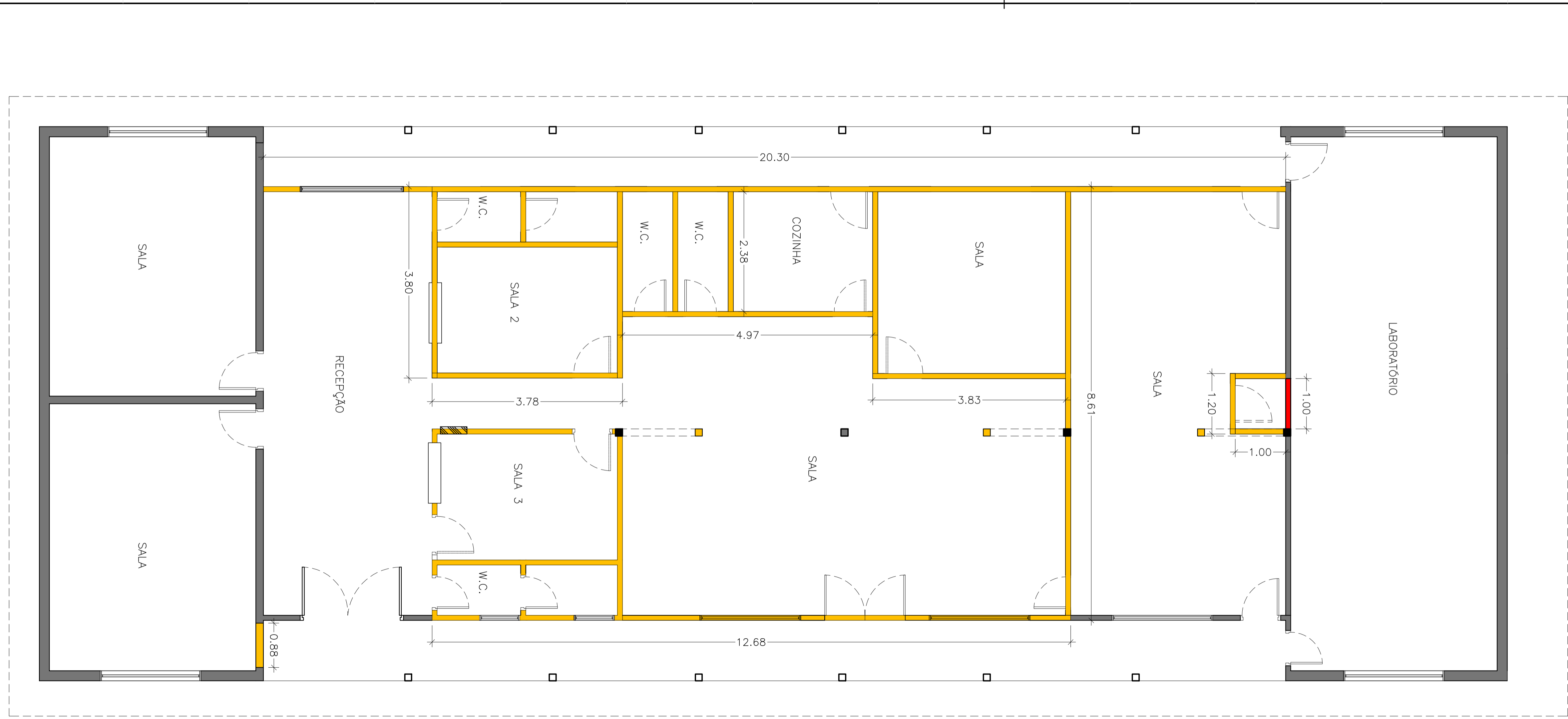
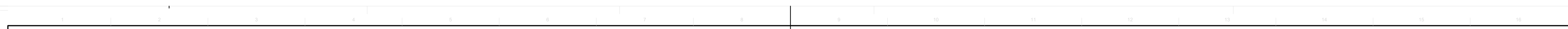

1 PLANTA A DEMOLIR
Scale: 1:50

LEGENDA - DEMOLIR/CONSTRUIR

	A DEMOLIR
	ALVENARIA A CONSTRUIR
	A CONSERVAR
	DRYWALL A CONSTRUIR

ITENS A CONSIDERAR PARA ORÇAMENTO E OBRA

DIAGNÓSTICO	SERVIÇOS A SEREM EXECUTADOS
1 ADEQUAÇÃO INTERNA	DEMOLIÇÃO DE DIVISÓRIAS ATUAIS DE MADEIRA E INSTALAÇÃO DE DRYWALL NAS SALAS E ALVENARIA NOS SANITÁRIOS. (VER PROJETO)
2 SALAS DE AULA	AMPLIAÇÃO DAS SALAS DE AULA (VER PROJETO).
3 MURO DE DIVISA COM RIO ESTÁ INCLINANDO.	REFORÇO ESTRUTURAL
4 TELHADO COM VÁRIOS PONTOS DE VAZAMENTO.	REFORMA DO TELHADO
5 INSTALAÇÕES ELÉTRICAS	NECESSÁRIO AMPLIAÇÃO DAS INSTALAÇÕES ELÉTRICAS PARA ADEQUAR À QUANTIDADE DE MÁQUINAS DE COSTURA (NO MÍNIMO 15 TOMADAS PARA AS MÁQUINAS DE COSTURA EM CADA SALA), COM REDE TRIFÁSICA.
6 ACESSIBILIDADE	CONSTRUÇÃO DE PASSAGEM ELEVADA COM RAMPAS DE ACESSO ÀS SALAS DE AULA. (VER PROJETO)
7 PISO DAS SALAS DE AULA.	INSTALAÇÃO DE PISO CERÂMICO NAS SALAS DE AULA E COSTURA.
8 PINTURA GERAL	PINTURA GERAL INCLUINDO FORRO DE MADEIRA.

Revis. nº	Dta.	Natureza / Descrição	Desenho
000		EMISSÃO INICIAL	

PREFEITURA DO MUNICÍPIO DE MAUÁ
SECRETARIA DE OBRAS

PROJETO: ANEXO XVII - CENTRO PÚBLICO DE ECONOMIA SOLIDÁRIA
PAVIMENTO/NÍVEL: TÉRREO
ASSUNTO: PROJETO DE REFORMA E ADAPTAÇÕES
LOCAL: RUA OSCARITO, 809 - JD SONIA MARIA

FASE: PB
ESCALAS: 1:50
CLASS. FISCAL:

ASS: ART/IRRT: FOLHA: 02

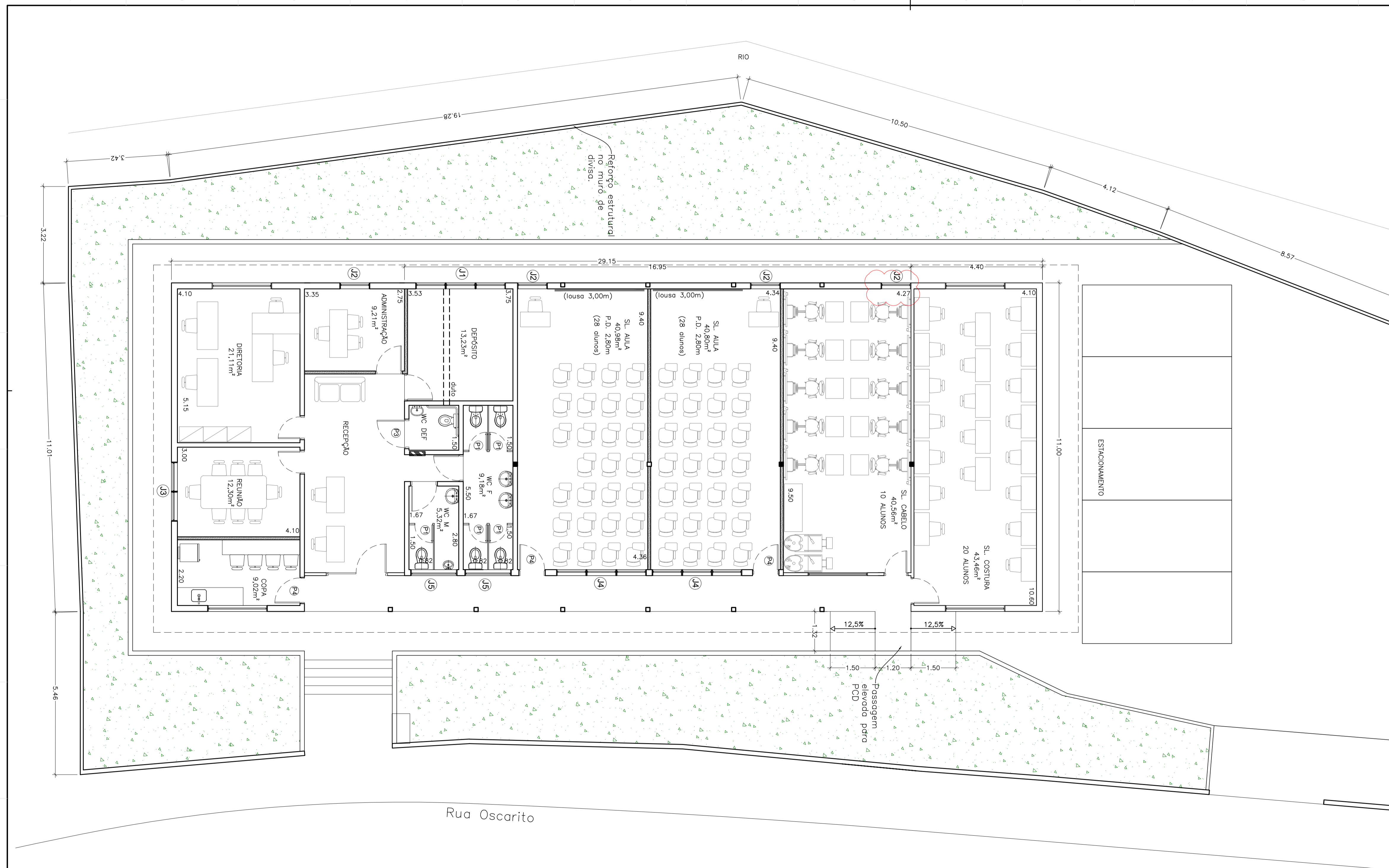

ITENS A CONSIDERAR PARA ORÇAMENTO E OBRA

DIAGNÓSTICO	SERVIÇOS A SEREM EXECUTADOS
1 ADEQUAÇÃO INTERNA	DEMOLIÇÃO DE DIVISÓRIAS ATUAIS DE MADEIRA E INSTALAÇÃO DE DRYWALL NAS SALAS E ALVENARIA NOS SANITÁRIOS. (VER PROJETO)
2 SALAS DE AULA	AMPLIAÇÃO DAS SALAS DE AULA (VER PROJETO).
3 MURO DE DIVISA COM RIO ESTÁ INCLINANDO.	REFORÇO ESTRUTURAL
4 TELHADO COM VARIOS PONTOS DE VAZAMENTO.	REFORMA DO TELHADO
5 INSTALAÇÕES ELÉTRICAS	NECESSÁRIO AMPLIAÇÃO DAS INSTALAÇÕES ELÉTRICAS PARA ADEQUAR À QUANTIDADE DE MÁQUINAS DE COSTURA (NO MÍNIMO 15 TOMADAS PARA AS MÁQUINAS DE COSTURA EM CADA SALA), COM REDE TRIFÁSICA.
6 ACESSIBILIDADE	CONSTRUÇÃO DE PASSAGEM ELEVADA COM RAMPAS DE ACESSO ÀS SALAS DE AULA. (VER PROJETO)
7 PISO DAS SALAS DE AULA.	INSTALAÇÃO DE PISO CERÂMICO NAS SALAS DE AULA E COSTURA.
8 PINTURA GERAL	PINTURA GERAL INCLUINDO FORRO DE MADEIRA.

LEGENDA - JANELAS

ESPECIFICAÇÃO	DIMENSÃO (LxHxP)	QTD.
J1	JANELA BASCULANTE 3,00x0,60x1,50	01
J2	JANELA BASCULANTE 1,00x2,00x0,50	04
J3	JANELA BASCULANTE 2,00x2,00x0,50	01
J4	JANELA BASCULANTE 3,00x2,00x0,50	02
J5	JANELA BASCULANTE 1,50x0,80x1,60	02

OBS.: TODAS AS NOVAS JANELAS DEVERÃO TER GRADES DE FERRO SIMILARES ÀS EXISTENTES.

LEGENDA - JANELAS

ESPECIFICAÇÃO	DIMENSÃO (LxHxP)	QTD.
P1	PORTA P/ SANITÁRIOS 0,60x2,10	05
P2	PORTA P/ SANITÁRIOS 0,80x2,10	04
P3	PORTA P/ SANIT. DEF 0,90x2,10	01
P4	PORTA MADEIRA EXT. C/ GRADE DE FERRO 0,80x2,10	03

1 PLANTA- LAYOUT Scale: 1:75

000	EMISSÃO INICIAL		
Revis. nº	Dta.	Natureza / Descrição	Desenho

PREFEITURA DO MUNICÍPIO DE MAUÁ
SECRETARIA DE OBRAS

PROJETO: ANEXO XVII - CENTRO PÚBLICO DE ECONOMIA SOLIDÁRIA
PAVIMENTO: NÍVEL
TÉRREO
ASSUNTO: PROJETO DE REFORMA E ADAPTAÇÕES
LOCAL: RUA OSCARITO, 809 - JD SONIA MARIA

FASE: PB
ESCALAS: LOCAL 1:75
CLASS. FISCAL:

ASS: ART/RRT: FOLHA:

